Вестник

6+

mokupchino.ru

МУНИЦИПАЛЬНОГО ОБРАЗОВАНИЯ «КУПЧИНО» №33, 27 июля 2017

30 июля в Петербурге состоится главный военно-морской парад страны. По Неве пройдут боевые корабли всех флотов и Каспийской флотилии, свое мастерство покажут летчики морской авиации

стр. 2–4

АКТУАЛЬНО

Глава Фрунзенского района Валерий Сапожников и глава муниципалитета Купчино Михаил Черепанов провели встречу с жителями муниципального образования «Купчино»

стр. 4

ПРОГРАММА

телевизионных передач с 31.07 по 6.08

стр. 10–23

ЭКСКУРСИЯ

Жители МО «Купчино» побывали на экскурсии «Неизвестный Павловск»

стр. 5

ВАЖНО

Глава муниципалитета Купчино Михаил Черепанов поздравил с Днем ВМФ участника Великой Отечественной войны Революна Афанасьевича Александрова

стр. 6

30 июля — День

Уважаемые военные моряки и ветераны флота! Дорогие петербуржцы!

От всего сердца поздравляю вас с Днем Военно-морского флота России!

Военно-морской флот — гордость и слава нашего Отечества, гарант национальной безопасности и могущества нашего государства. Во многом благодаря его победам, боевой мощи и высокой выучке Россия обрела статус великой державы. Навечно вписаны в героическую летопись нашей страны подвиги моряков, с беспримерной храбростью сражавшихся на море и на суше.

Санкт-Петербург по праву носит титул морской столицы России. Более трех столетий он надежно обеспечивает боеготовность отечественного флота. На петербургских стапелях построены тысячи российских военных кораблей. Сегодня в городе на Неве работают ведущие судостроительные верфи, лучшие военно-морские учебные заведения и располагаются органы управления ВМФ России.

В этот праздничный день мы чествуем военных моряков всех поколений. Мы отдаем дань памяти тем, кто не вернулся из морских походов, но до конца выполнил свой воинский долг. Особые слова благодарности — родным и близким моряков, которые разделяют с ними все трудности флотской службы.

Желаю всем, кто посвятил свою жизнь Военно-морскому флоту, крепкого здоровья, счастья, благополучия, мира и новых успехов в служении России!

Вячеслав МАКАРОВ, секретарь Санкт-Петербургского регионального отделения партии «Единая Россия», председатель Законодательного Собрания Санкт-Петербурга

Уважаемые военнослужащие и ветераны морского флота! Дорогие купчинцы!

Поздравляю с Днем Военно-морского флота России!

Россия является великой морской державой. Это звание заслужено титаническим трудом, грандиозными открытиями и подвигами множества поколений наших соотечественников. Военно-Морской флот — истинная гордость нашей страны. Его история — это не только блистательные победы, но и страшные испытания в самые суровые годы, преодоление которых и подарило нашему флоту славу и процветание.

Военные моряки всегда были достойнейшим примером дисциплины, чести и достоинства, мужества и доблести, а главное — примером преданности и патриотизма. Эти понятия неразрывны, а веками сложившиеся венно-морские устои и традиции навсегда останутся неизменными.

Этот праздник отмечают все, кто стоит на страже морских рубежей нашей Родины, кто служит в надводных и подводных силах, в морской авиации и береговых войсках, кто обеспечивает боеготовность кораблей и члены их семей.

Санкт-Петербург по праву именуется морской столицей российской державы. Поэтому для нас, петербуржцев, этот праздник имеет особенное значение. В этот день мы чествуем тех, кто так и не вернулся на родную землю, и тех, кто посвятил свою жизнь укреплению мощи Военно-морского флота России.

Михаил ЧЕРЕПАНОВ, глава муниципалитета Купчино, федеральный координатор «Молодой Гвардии Единой России» по Северо-Западу

Военно-морского флота

Уважаемые жители муниципального образования Купчино!

Поздравляем вас с одним из самых важных праздников нашей страны — Днем Военно-морского флота!

Именно военные моряки на протяжении многих веков вносили свой вклад в создание величия и славы России, их победы укрепляли мощь и силу нашего государства. Победы нашего флота, мужество и отвага многих поколений стали основой того, что наша страна стала великой морской державой. Славные страницы истории флота являются важнейшей частью истории России.

Мы помним о тех, кто, зачастую ценой своей жизни, отстоял нашу страну в годы Великой Отечественной войны, о моряках Балтийского флота, защищавших Ленинград во время блокады. Этот подвиг всегда вдохновлял тех, кто пришел им на смену.

Славная традиция продолжается и сегодня. Благодаря современному Военно-морскому флоту наше государство сохраняет ведущие позиции в мировом политическом раскладе. Военные моряки надежно охраняют границы России, успешно выполняют сложные задачи, стоят на страже ее национальных интересов, а служба на российском флоте со времен его основания считается одной из самых престижных и уважаемых.

В этот день мы поздравляем всех военных моряков — тех, кто сейчас стоит на нелегкой вахте по защите нашей Родины. Поздравляем ветеранов флота, отдавших свои силы защите Отечества. Мы поздравляем их жен и родных, которые всегда будут надежной опорой морякам в их нелегком деле служения Отчизне.

Желаем всем мирного неба над головой!

Депутаты Муниципального совета муниципального образования Купчино

ДЕНЬ ВМФ В ПЕТЕРБУРГЕ

30 июля на Дворцовой площади, в Александровском саду и Петропавловской крепости пройдут праздничные мероприятия, посвященные Дню ВоенноАморского флота. Город подготовил большую программу в честь праздника.

Акватория Невы

По Неве пройдут боевые корабли всех флотов и Каспийской флотилии, в небе свое мастерство покажут летчики морской авиации. Для жителей и гостей Северной столицы будет открыт доступ на корабли, пришвартованные к набережной Лейтенанта Шмидта.

Дворцовая площадь

В 10.00 на экранах главной сцены, установленной на Дворцовой площади, начнется трансляция военного парада в Кронштадте. Здесь же, на главной площади города, петербуржцы и гости Северной столицы смогут посетить выставку, на которой будут представлены коллекции корабельных якорей разных времен, конструкций и материалов.

В 12.00 праздничная программа стартует на двух малых сценических площадках (см. стр. 4).

Петропавловская крепость

На территории Петропавловской крепости сразу после полуденного выстрела с 12.00 начнется фестиваль морской песни «Морская душа нараспашку», который пройдет с участием группы «Митьки» и творческих коллективов Санкт-Петербурга.

В рамках фестиваля пройдут мастер-классы, конкурсы, викторины. Будет установлен большой батут — пиратский корабль и бассейн-море с шариками.

В 15.00 гостей праздника ждет сольный концерт Алексея Кортнева и группы «Несчастный случай».

Александровский сад

Концертно-интерактивная программа в Александровском саду начнется в 14.00. В ней примут участие ведущие артисты и коллективы Санкт-Петербурга.

Глава района встретился с активными жителями Купчино

Жители нашего округа 22 июля встретились с главой администрации Фрунзенского района Валерием Сапожниковым и главой муниципалитета Купчино Михаилом Черепановым. Прием прошел в формате открытого диалога, общение продлилось более двух часов.

Информация о встрече была размещена на официальном сайте администрации района, публиковала анонс и наша газета. Поэтому каждый, кто хотел задать вопрос руководителю района, имел возможность записаться для участия в этом актуальном для жителей мероприятии.

Большинство вопросов, с которыми они пришли на встречу, касались благоустройства территории, незаконной парковки, торговли алкоголем в ночное время суток, работы жилкомсервисов и других важных тем.

Некоторые вопросы, обозначенные жителями, потребовали детального изучения, и глава района пригласил авторов самых актуальных из них на личный прием в администрацию района.

Как отметил глава муниципалитета Купчино Михаил Черепанов, «все вопросы, которые озвучили жители, будут взяты на контроль». Также уже составлен перечень адресов, по которым необходимо оперативно начинать работу для скорейшего устранения проблем, волнующих людей.

«Думаю, что эта встреча понравилась всем жителям, каждый имел возможность обсудить волнующую его проблему», — отметил Михаил Черепанов.

Мария ПЕТРОВА

ДЕНЬ ВОЕННО-МОРСКОГО ФЛОТА

Дворцовая площадь

В 14.00 начнется выступление морских и военных духовых оркестров Санкт-Петербурга.

В 16.00 состоится сольный концерт Людмилы Сенчиной, по окончании которого морских офицеров с Днем Военно-морского флота поздравят артисты эстрады, кино и театра, популярные исполнители и творческие коллективы Петербурга, среди которых заслуженный артист России Владимир Самсонов, певец и ведущий Родион Газманов.

В 20. 00 — выступление рок-музыканта Вячеслава Бутусова.

В 20.30 праздничную программу завершит концерт арт-группы «Хор Турецкого» с проектом «Праздник песни».

Внимание!

- В дневное время будут разведены четыре моста: Благовещенский, Дворцовый, Троицкий и Литейный. Движение по ним прекращается:
  — 28 июля с 9.25 до 13.20;
  — 30 июля с 9.25 до 11.50.
- Для автомобилистов в эти часы будет организован бесплатный проезд по центральному участку ЗСД, а также предоставлена бесплатная парковка на городских перехватывающих стоянках.
- О работе общественного транспорта можно узнать по телефону «горячей линии» 8-800-234-98-80.

Встреча со страницей истории нашей страны

В нашем муниципальном образовании продолжается проведение экскурсий для жителей МО «Купчино» по историческим и достопримечательным местам Санкт-Петербурга и Ленинградской области. В конце июня одна из таких поездок была организована в город Павловск и находящийся рядом с Павловским парком поселок Тярлево.

«Неизвестный Павловск» — такое название было у организованной муниципалитетом очередной традиционной экскурсии для жителей МО «Купчино». В ходе увлекательной поездки купчинцы также посетили краеведческий музей «Тярлево». В музее бывшей финской деревни гостей из Купчино встретила экскурсовод в красочном народном костюме ингерманландских финнов, которая рассказала об истории этих земель и о возникновении древнего поселка с загадочным названием Тярлево, а также познакомила с культурой и бытом основателей и коренных жителей поселка.

Купчинцы узнали, что вдова императора Павла I Мария Федоровна построила на этом месте образцовую деревню и Большую ферму, что мимо Тярлево прошла первая в России железная дорога и именно здесь зародилась российская легкая атлетика, а также что через Тярлево проходит Таицкий водовод, питающий каскады и пруды Павловского парка.

Участники экскурсии также посетили церковь Преображения Господня в Тярлево, возведенную (1912—1914) в стиле модерн архитектором Алексеем Захаровым к 300-летию Дома Романовых.

По словам купчинцев, традицию уже полюбившихся им экскурсий нужно обязательно продолжать, ведь каждая из них рассказывает о важных страницах истории нашей страны, о которых обязательно нужно помнить.

Анна НОВИКОВА

Михаил Черепанов поздравил жителя Купчино — ветерана Военно-морского флота

В преддверии Дня Военно-морского флота Российской Федерации Глава муниципалитета Купчино встретился с ветераном подразделения особого риска, участником Великой Отечественной войны, капитаном II ранга в отставке Револеном Афанасьевичем Александровым, проживающим на территории муниципального образования Купчино.

Во время Великой Отечественной войны Револен Афанасьевич служил в Кронштадте юнгой в 25-й бригаде подводных лодок. После тяжелого ранения был госпитализирован. Пережив блокаду и войну, прошел курс молодого краснофлотца, после чего поступил в минно-торпедное училище. Всю свою жизнь он посвятил службе и в 1994 году указом президента был награжден медалью Ушакова.

По инициативе Михаила Черепанова встреча прошла не в официальной обстановке, а в теплой и дружественной атмосфере. Были обсуждены вопросы муниципалитета, наиболее волнующие ветеранов и жителей округа пожилого возраста, которых представлял Револен Афанасьевич.

Михаил Черепанов заверил, что все обсужденные вопросы будут рассмотрены в ближайшее время и взяты под контроль. Глава муниципалитета поздравил заслуженного подводника с наступающим праздником и вручил памятные подарки.

«Один из главных принципов нашей работы — быть в постоянном контакте с населением нашего муниципалитета, — отметил Михаил Черепанов. — У нас в микрорайонах функционирует множество ветеранских организаций, недавно создан Совет пенсионеров, который начнет вести свою деятельность с сентября этого года. Но все-таки не все жители задействованы в работе обществ и организаций муниципалитета, и многим, особенно пожилым людям, не хватает элементарного общения.

До конца года запланировано проведение множества мероприятий на различных площадках муниципалитета, где станет возможным помимо официальных встреч с депутатами и сотрудниками администрации открытое общение между собой. Мы хорошо отладили работу с людьми, проживающими в нашем округе, и это, по моему мнению, позитивно влияет на эффективность работы муниципалитета. Мне всегда приятно встречаться с жителями. Тем более, что у наших ветеранов всегда есть чему поучиться. Мы должны уважать опыт старшего поколения и учитывать его в работе над развитием муниципалитета».

Мария ПЕТРОВА

В районе обсудили концепцию развития общественного пространства

В администрации Фрунзенского района прошло совещание, на котором рассмотрели градостроительную концепцию развития территории кварталов, ограниченных проспектом Славы и улицами Софийской, Димитрова и Бухарестской.

В обсуждении приняли участие заместитель руководителя администрации губернатора Санкт-Петербурга Юлия Лудинова, заместитель главы администрации Фрунзенского района Ольга Сянова и представители отдела строительства и землепользования районной администрации.

Также присутствовали специалисты городских профильных комитетов: по градостроительству и архитектуре, по культуре, по транспорту, по инвестициям, по информатизации и связи, по экономической политике и стратегическому планированию, по благоустройству, по государственному контролю, использованию и охране памятников истории и культуры, по энергетике и инженерному обеспечению и по развитию предпринимательства и потребительского рынка.

Мероприятие прошло в рамках реализации приоритетного проекта «Общественные пространства Фрунзенского района».

www.frunznews.ru

Опасные отходы нужно сдавать экологам

28 и 29 июля жители Фрунзенского района смогут сдать экологам отработавшие люминесцентные лампы, энергосберегающие светильники, использованные алкалиновые батарейки, ртутные термометры, разрядившиеся аккумуляторы, лакокрасочную продукцию, лекарства с истекшим сроком годности, старые покрышки, бытовую химию, устаревшие технические приборы и оргтехнику.

График работы экомобиля

28 июля:

— ул. Димитрова, 16, к. 1, с 18.00 до 19.00;

— Малая Бухарестская ул., 7, с 19.30 до 20.30.

29 июля:

— Стрельбищенская ул., 22, с 10.00 до 11.00;

— Купчинская ул., 32, с 11.30 до 12.30.

Внимание! Мобильные и стационарные пункты принимают опасные отходы только от частных лиц. Индивидуальных предпринимателей и юридических лиц просим не обращаться в «Экомобиль» для сдачи опасных отходов, образующихся в результате хозяйственной деятельности организаций.

Муниципальный Совет МО «Купчино» от всей души поздравляет с юбилеем жителей нашего округа:

С 90-летием!

Елизавету Дмитриевну ХАНИНУ.

С 85-летием!

Надежду Петровну ШОР.

С 80-летием!

Прасковью Владимировну СТЕПАНОВУ,
Геннадия Михайловича ЗУЛАЕВА,
Зою Михайловну СТЕПАНОВУ,
Лидию Николаевну ЗЮЗИНУ,
Тамару Михайловну ХРАМЦОВУ.

Желаем вам здоровья, счастья и мирного неба над головой!

График приема депутатов Муниципального Совета муниципального образования МО «Купчино»

СПб, ул. Будапештская, дом 19, корпус 1, 2-й этаж

Ф.И.О.	Время приема	
Избирательный округ №216		
Баранов Дмитрий Евгеньевич	Второй вторник	16.00—18.00
Гапанович Антонина Леонидовна	Последний вторник	14.00—16.00
Кузнецов Владимир Алексеевич	Третий четверг	16.00—18.00
Фомина Елена Васильевна	Вторник, четверг	16.00—18.00
Яровой Александр Степанович	Первая и третья среда	14.00—16.00
Избирательный округ №217		
Логинов Евгений Игоревич	Первая и третья среда	16.00—18.00
Мерзлякова Мария Геннадьевна	Третья среда	18.00—20.00
Свиридов Анатолий Валерьевич	Первая пятница	16.00—17.00
Середа Елена Валентиновна	Последний четверг	17.00—18.00
Смехов Александр Евгеньевич	Третий четверг	16.00—18.00
Избирательный округ №218		
Ерёмина Светлана Николаевна	Первый четн. вторник	11.30—13.30
Маликов Александр Сергеевич	Первый понедельник	16.00—18.00
Мельникова Инна Васильевна	Вторая среда	16.00—18.00
Соколов Вячеслав Юрьевич	Вторая среда	16.00—17.00
Черепанов Михаил Сергеевич	Каждый четверг	16.00—18.00
Избирательный округ №219		
Борзанова Марина Валентиновна	Каждый вторник	17.00—18.00
Иванова Елена Владимировна	Вторая среда	18.30—19.30
Коротких Анастасия Валерьевна	Первый вторник	16.00—18.00
Куракин Максим Александрович	Вторая среда	16.00—18.00
Трубицын Юрий Николаевич	Каждый четверг	16.00—18.00
Часы приема Главы муниципального образования «Купчино»		
Черепанов Михаил Сергеевич	Каждый четверг	16.00–18.00

График приема граждан структурными подразделениями Местной администрации

СПб, ул. Бухарестская, дом 43

И.о. Главы Местной администрации		
Батанов Сергей Валентинович	Вторник, четверг	10.00–12.00
Заместитель Главы Местной администрации		
Орлова Алена Сергеевна	Вторник, четверг	14.00—16.00
Общий отдел		
Михайлова Ольга Алексеевна	Вторник Четверг	12.00–13.00 14.00–15.00
Отдел благоустройства		
Степовая Виктория Викторовна	Вторник, четверг	14.00–16.00
Отдела опеки и попечительства (ул. Будапештская, дом 19, корпус 1)		
Лунина Жанна Юрьевна	Понедельник Четверг	15.00–17.00 10.00–12.00

Делегация из Бреста почтила память воинов-интернационалистов

20 июля в парк Интернационалистов прибыла делегация общественной организации «Белорусский союз ветеранов войны в Афганистане».

Гости возложили цветы к памятнику воинам-интернационалистам. Мероприятие прошло в рамках соглашения о торгово-экономическом, информационном и социально-культурном сотрудничестве между администрацией Невского района Санкт-Петербурга и Брестским областным исполнительным комитетом Республики Беларусь.

Жительница нашего района вышла в финал конкурса «Русская краса»

15 сентября в 16.00 в креативном пространстве «Ткачи» (наб. Обводного канала, 60) состоится заключительная часть Всероссийского конкурса красоты и таланта «Невская краса-2017» для девушек с ограниченными возможностями здоровья.

В творческом состязании среди 16 финалисток из разных городов России есть и жительница Фрунзенского района Санкт-Петербурга — Алёна Клаккина.

Один из главных критериев при отборе конкурсанток — демонстрация гармоничного образа женской красоты. Учредители конкурса, Санкт-Петербургская общественная правозащитная организация инвалидов «На коляске без барьеров», стремятся поддержать талантливую молодежь из числа людей с дополнительными потребностями и сформировать позитивное отношение в обществе к людям с инвалидностью.

Благотворительное мероприятие проходит уже второй раз и в этом году получило статус всероссийского. Пилотный проект 2016 года был предназначен для жительниц Санкт-Петербурга и Ленинградской области.

Юные купчинские шахматисты — призеры международных соревнований

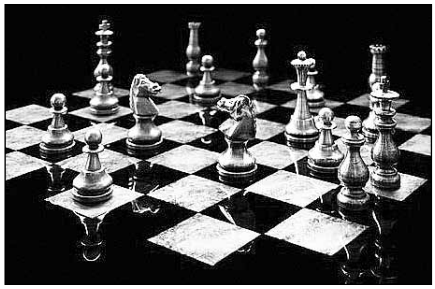

Команды подростково-молодежного клуба «Современник» заняли первое и второе места в шахматном турнире в городе Теслич Республики Сербской.

Помимо этих наград, все восемь воспитанников получили прибавку рейтинга на турнире по классическим шахматам «Славянское братство». А на двух соревнованиях, проходивших в городе Биелина, один из воспитанников занял 4-е место из 30.

Одним из тренеров клуба является Алексей Быков, который за время работы воспитал четырех кандидатов в мастера спорта. Его воспитанники регулярно занимают призовые места в соревнованиях самого высокого уровня.

В нашем районе прошли соревнования по лазертагу

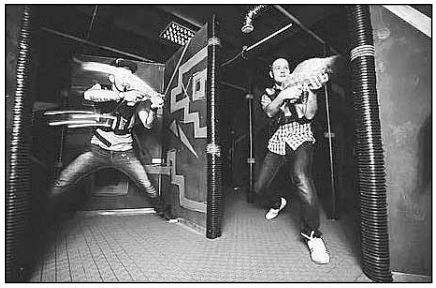

В подростково-молодежном клубе «Романтика» прошла спартакиада по лазертагу. Состязания среди купчинцев проходили в помещении. Оборудование для игры, купленное весной, позволяет проводить игры как на открытых, так и на закрытых площадках.

Лазертаг — это высокотехнологичная игра, суть которой состоит в «поражении» игроков-противников безопасными лазерными выстрелами из бластера-автомата путем регистрации луча специальными датчиками оппонента (сенсорами), закрепленными на одежде игрока или на специальном жилете.

Вопреки распространенному мнению лазертаг задумывался отнюдь не как детская игрушка, хай-тек аттракцион или коммерческая копия армейских имитаторов, а именно как спорт нового поколения — спорт XXI века. Решающими для победы факторами выступают физическая выносливость и быстрота реакции игроков.

Наши студийцы победили в международном фестивале

Воспитанники театра декоративного авторского костюма «Подиум» и художественной студии «Гресс», существующих на базе подростково-молодежного

досугового центра «Фрунзенский», заняли 1-е место на IX Международном детском фестивале искусств и творчества «Мир в детских руках» в Болгарии.

Помимо этого, ребята из студий ПМЦ «Фрунзенский» почти месяц находились на международной пленэрной практике в международном детском центре «Дружба цивилизаций» в Болгарии.

Детям рассказали о транспорте настоящего и будущего

В подростково-молодежном клубе «Современник» прошли интерактивные игры для ребят из летних лагерей школ №322 и 603 Фрунзенского района.

Ребята ответили на вопросы, отгадали кроссворды, составили слова по теме «Дорога, транспорт и я», а также пофантазировали, какими видами транспорта мы будем использовать в будущем.

В нашем районе состоялась игра «Редакция газеты»

В подростково-молодежном клубе «Четверка» состоялась интеллектуальная игра, на которой воспитанники летних лагерей выступили в роли членов редакции газеты.

Перед командами стояла задача — самостоятельно создать разворот газеты на разные темы. Участники справились с заданием, и у каждого получилось свое издание.

Участие в косплей-фестивале было успешным

Ребята из молодежного творческого объединения «Созвездие» подростково-молодежного клуба «Планета», расположенного во Фрунзенском районе, прошли отборочный тур и достойно выступили на VIII Международном косплей-фестивале AniCon.

Участниками были команды из разных городов и стран. Фестиваль AniCon включает в себя шоу-программу с участием любимых героев из аниме и мультфильмов, комиксов и сериалов, фильмов, книг и игр.

Косплей — это переодевание в костюмы известных персонажей и изготовление таких костюмов. Сегодня косплей — невероятно популярное хобби во многих странах мира, в том числе и в России. Участники косплея детально воссоздают взятые за основу образы, делая упор на качественную проработку костюма, макияжа и дополнительных атрибутов, характерных для выбранного персонажа. Костюм демонстрируется в дефиле с максимальным отыгрышем образа. Костюмы обычно шьются самостоятельно, но могут и заказываться в ателье или покупаться готовыми.

Хореографический ансамбль приглашает юных танцоров

Хореографический ансамбль «Смайл» открыл набор воспитанников. В программе уроков предусмотрены партерная гимнастика и растяжка, детский игровой танец, основа классического танца, эстрадный танец и современная хореография.

Оставить свои координаты можно по ссылке: vk.com/topic-5657501_35510891 (укажите ФИО ребенка, возраст, телефон для связи и ваше имя).

В начале сентября пройдут просмотр детей, распределение по группам и родительское собрание.

Всю информацию можно получить телефону 954-76-66.

Объявлен набор в кружки и секции

Подростково-молодежный клуб «Октябрь» (Пловдивская ул., 9) приглашает юных жителей Фрунзенского района записаться в секции и кружки.

Набор ведется по направлениям: резьба по дереву, изо-студия, эстрадный вокал, фортепиано, синтезатор, гитара, шахматы, каратэ, бальные танцы. Занятия проводятся опытными педагогами.

Телефон для справок 708-11-37.

Бесплатный мастер-класс ко Дню ВМФ

29 июля в 14.30 в киноцентре «Чайка» Фрунзенского района (Купчинская ул., 1/5) состоится праздничный мастер-класс по графическому дизайну «Морская держава», посвященный истории российского флота.

Накануне праздника киноцентр приглашает посетить компьютерный класс киноцентра, чтобы услышать увлекательный рассказ о самых знаменитых парусниках России. А с помощью графических программ и графических планшетов каждый из участников сможет создать поздравительные открытки с праздником на основе изображений старинных парусников.

Посещение бесплатное. Запись по телефонам: 607-49-77 и 8-905-275-63-66.

По материалам официального портала администрации Фрунзенского района Санкт-Петербурга (www.frunznews.ru), и vk.com/frunzr

ПОНЕДЕЛЬНИК, 31 июля

№33
27 июля 2017

ПЕРВЫЙ КАНАЛ

5.00 Телеканал Доброе утро
9.00, 3.00 Новости
9.20 Контрольная закупка
9.50 Жить здорово! (12+)
10.55 Модный приговор
12.00, 15.00 Новости с субтитрами
12.15 Наедине со всеми (16+)
13.20, 15.15, 17.00 Время покажет (16+)
16.00 Мужское / Женское (16+)
18.00 Вечерние новости с субтитрами
18.45 Премьера. На самом деле (16+)
19.50 Пусть говорят с Андреем Малаховым (16+)
21.00 Время
21.35 Т/с ПРЕМЬЕРА. «КОРОЛЕВА ИГРЫ» (16+)
23.45 Т/с ПРЕМЬЕРА. «ПОЛУНОЧНОЕ СОЛНЦЕ». «ГОРОДСКИЕ ПИЖОНЫ» (18+)
1.55, 3.05 Х/ф «ТОРА! ТОРА! ТОРА!» (12+)

РОССИЯ 1

5.00, 9.15 Утро России
5.07, 5.35, 6.07, 6.35, 7.07, 7.35, 8.07, 8.35 Местное время. Санкт-Петербург. Вести
9.00, 11.00, 14.00, 17.00, 20.00, 20.45 Вести
9.55 О самом главном (12+)
11.40, 14.40, 17.20 Вести. Местное время. Санкт-Петербург
11.55 Т/с «ПО ГОРЯЧИМ СЛЕДАМ» (12+)
14.55 Т/с «ТАЙНЫ СЛЕДСТВИЯ» (12+)
17.40 Прямой эфир (16+)
18.50 60 минут (12+)
21.00 Т/с «МОСКОВСКАЯ БОРЗАЯ» (12+)
23.50 Вечер с Владимиром Соловьёвым (12+)
2.15 Т/с «НАСЛЕДНИКИ» (12+)

ТВ ЦЕНТР

6.00 Настроение
8.00 Х/ф «БОЛЬШАЯ СЕМЬЯ»
10.05, 11.50 Х/ф «ЖЕНЩИНА ЕГО МЕЧТЫ» (12+)
11.30, 14.30, 19.40, 22.00 События
14.50 Город новостей
15.05 Т/с «ПУАРО АГАТЫ КРИСТИ» (12+)
16.55 Естественный отбор (12+)
17.45 Т/с «БЫВШАЯ ЖЕНА» (16+)
20.00 Петровка, 38 (16+)
20.20 Право голоса (16+)
22.30 Гудым. На расстоянии удара. Спецрепортаж (16+)
23.05 Д/ф «Без обмана. Мутный кофе» (16+)
0.00 События. 25-й час
0.20 Право знать! (16+)
2.00 Х/ф «РАСПЛАТА» (12+)

НТВ

5.10, 6.05 Т/с «ТАКСИСТКА» (16+)
6.00, 10.00, 13.00, 16.00, 19.00 Сегодня
7.00 Деловое утро НТВ (12+)
9.00, 10.20 Т/с «ВОЗВРАЩЕНИЕ МУХТАРА» (16+)
11.15, 14.00 Т/с «МОСКВА. ТРИ ВОКЗАЛА» (16+)
13.25, 18.30 Обзор. Чрезвычайное происшествие
16.15, 19.20 Сегодня в Санкт-Петербурге
16.30 Т/с «ЛИТЕЙНЫЙ» (16+)
19.40 Т/с «МОРСКИЕ ДЬЯВОЛЫ. СМЕРЧ» (16+)
0.30 Футбольная столица с Геннадием Орловым
1.05 Т/с «ДЕСАНТ ЕСТЬ ДЕСАНТ» (16+)
2.00 Суд присяжных: Главное дело (16+)
3.25 Тайны любви (16+)
4.05 Лолита (16+)
4.50 Т/с «ПРЕСТУПЛЕНИЕ БУДЕТ РАСКРЫТО» (16+)

РОССИЯ К

7.00 Евроньюс
10.00, 19.30, 23.30 Новости культуры
10.15, 1.40 Наблюдатель
11.15 Х/ф «КОРОЛЕВСКАЯ СВАДЬБА»
12.55, 19.45 Абсолютный слух
13.35 Д/ф «Австрия. Зальцбург. Дворец Альтенау»
14.05 Линия жизни
15.00 Новости культуры Санкт-Петербург
15.10 Х/ф «НЕ БОЙСЯ, Я С ТОБОЙ!»
17.35 Д/ф «Лев Дуров. Он еще не наигрался»
18.15 Д/ф «Прусские сады Берлина и Бранденбурга в Германии»
18.30 Прощай, XX век!
19.15 Спокойной ночи, малыши!
20.25 Д/ф «Что скрывают камни Стоунхенджа?»
21.25 Монолог в 4-х частях
21.55 Т/с «КОЛОМБО»
23.20 Д/ф «Нефертити»
23.45 Д/ф «Голландские берега. Умная архитектура»
0.15 Т/с «ВЕЧНЫЙ ЗОВ»
1.25 Д/ф «Госпиталь Кабаньяс в Гвадалахаре. Дом милосердия»
2.40 Д/ф «Баку. В стране огня»

ДОМАШНИЙ

6.30, 5.35 Жить вкусно с Джейми Оливером (16+)
7.30, 18.00, 23.40, 5.10, 6.25 6 кадров (16+)
7.55 Д/с «По делам несовершеннолетних» (16+)
10.55 Давай разведёмся! (16+)
13.55 Тест на отцовство (16+)
15.55 Д/с «Понять. Простить» (16+)
17.05, 18.05, 19.00 Т/с «ЖЕНСКИЙ ДОКТОР» (16+)
20.50 Т/с «ВСЕГДА ГОВОРИ «ВСЕГДА»-3» (16+)
22.40 Д/с «Преступления страсти» (16+)
0.30 Х/ф «ДОМ МАЛЮТКИ» (16+)
4.20 Т/с «ДОКТОР ХАУС» (16+)

ТНТ

7.00, 7.30 Два с половиной повара (12+)
8.00, 8.30 Т/с «ДЕФФЧОНКИ» (16+)
9.00 Дом-2. Lite (16+)
11.00, 23.00 Дом-2. Остров любви (16+)
12.00 Битва экстрасенсов (16+)
13.30, 14.00, 14.30, 15.00, 16.00, 17.00, 18.00, 19.00, 19.30 Комеди Клаб (16+)
20.00, 20.30 Т/с «САШАТАНЯ» (16+)
21.00 Т/с «ПОЛИЦЕЙСКИЙ С РУБЛЁВКИ» (16+)
22.00 Stand up (16+)
0.00 Дом-2. После заката (16+)
1.00 Такое кино! (16+)
1.30 Т/с «СЛАДКАЯ ЖИЗНЬ» (18+)
2.25 Х/ф «ВОЛКИ» (16+)
4.10, 5.10 Перезагрузка (16+)
6.00 Ешь и худей (12+)
6.25 Т/с «САША+МАША» (16+)

СТС

6.00 М/с «Смешарики» (0+)
6.05 М/с «Забавные истории» (6+)
6.15 М/ф «Страстный мадагаскар» (6+)
6.40 Х/ф «АРТУР И ВОЙНА ДВУХ МИРОВ» (0+)
8.30 М/с «Семейка Крудс. Начало» (6+)
9.00, 23.00, 0.30 Уральские пельмени (16+)
9.40 Х/ф «ПОВЕЛИТЕЛЬ СТИХИЙ» (0+)
11.40 Х/ф «СКАЗКИ НА НОЧЬ» (12+)
13.30 Т/с «КУХНЯ» (12+)
15.00 Т/с «ВОСЬМИДЕСЯТЫЕ» (16+)
17.00 Т/с «ВОРОНИНЫ» (16+)
20.00 Т/с «ДНЕВНИК ДОКТОРА ЗАЙЦЕВОЙ» (16+)
21.00 Х/ф «ДВОЕ: Я И МОЯ ТЕНЬ» (12+)
23.30 Т/с «ПОКА ЦВЕТЁТ ПАПОРОТНИК» (16+)

1.00 Х/ф «ТРОЕ В КАНОЭ» (16+)
2.50 Х/ф «ПАУТИНА ШАРЛОТТЫ» (0+)
4.35 Т/с «СЕМЬЯ» (16+)
5.25 Ералаш (0+)
5.45 Музыка на СТС (16+)

ТВ-3

6.00 М/ф «Мультфильмы» (0+)
9.30, 10.00, 17.35, 18.10 Д/с «Слепая» (12+)
10.30, 11.00, 16.00, 16.30, 17.00 Д/с «Гадалка» (12+)
11.30, 12.30 Не ври мне! (12+)
13.30, 14.00, 14.30 Д/с «Охотники за привидениями» (16+)
15.00 Мистические истории (16+)
18.45, 19.30, 20.30 Т/с «НАПАРНИЦЫ» (12+)
21.15, 22.15 Т/с «МЕНТАЛИСТ» (12+)
23.00 Х/ф «ВРАТА В 3D» (12+)
0.45 Т/с «ТВИН ПИКС» (16+)
2.00, 3.00, 3.45, 4.30, 5.15 Т/с «C.S.I. МЕСТО ПРЕСТУПЛЕНИЯ» (16+)

ЗВЕЗДА

6.00 Д/с «Москва фронту» (12+)
6.30 Х/ф «ВЫЙТИ ЗАМУЖ ЗА КАПИТАНА»
8.25, 9.15, 10.05 Т/с «72 МЕТРА» (12+)
9.00, 13.00, 18.00, 23.00 Новости дня
10.00, 14.00 Военные новости
11.50, 13.15, 14.05 Т/с «ЧЕРНЫЕ КОШКИ» (16+)
18.40, 23.15 Дневник АрМИ-2017
19.00 Д/с «История ВДВ» (12+)
19.45 Д/с «Теория заговора. Вторжение в мозг» (12+)
20.30, 21.15 Д/с «Загадки века с Сергеем Медведевым» (12+)
22.10 Д/с «Ставка» (12+)
23.30 Д/с «Легенды советского сыска» (16+)
0.20 Звезда на Звезде (6+)
1.05 Х/ф «ВОЕННО-ПОЛЕВОЙ РОМАН» (12+)
2.50 Х/ф «ЮНГА СЕВЕРНОГО ФЛОТА»
4.35 Х/ф «ШЛА СОБАКА ПО РОЯЛЮ»

ПЯТЫЙ КАНАЛ

5.00, 9.00, 13.00, 22.00 Известия
5.10, 6.10, 8.00, 0.30, 1.25, 1.45, 2.20, 3.10, 4.05 Т/с «БЕРЕГА МОЕЙ МЕЧТЫ» (16+)
7.00, 7.45 Информационный выпуск (12+)
7.10, 7.55 Прогноз погоды (6+)
7.15 Регион (12+)
9.25, 10.20, 11.20, 12.10, 13.25, 14.20, 15.20 Т/с «УЛИЦЫ РАЗБИТЫХ ФОНАРЕЙ-4» (16+)
16.15, 16.55, 17.25 Т/с «ДЕТЕКТИВЫ» (16+)
18.05, 18.55, 19.40, 20.20, 21.10, 22.25, 23.15 Т/с «СЛЕД» (16+)
0.00 Известия. Итоговый выпуск

РЕН ТВ

5.00 Странное дело (16+)
6.00, 11.00 Документальный проект (16+)
7.00 С бодрым утром! (16+)
8.30, 12.30, 16.30, 19.30, 23.00 Новости (16+)
9.00 Военная тайна с Игорем Прокопенко (16+)
12.00, 16.05, 19.00 Информационная программа 112 (16+)
13.00, 23.25 Загадки человечества с Олегом Шишкиным (16+)
14.00 Х/ф «ДИВЕРГЕНТ» (12+)
17.00 Тайны Чапман (16+)
18.00 Самые шокирующие гипотезы (16+)
20.00 Х/ф «БРАТ» (16+)
22.00 Водить по-русски (16+)
0.30 Х/ф «АЛЬПИНИСТЫ» (18+)
1.45 Профилактика на канале с 1.45 до 6.00

МАТЧ ТВ

6.30, 9.00 Д/с «Вся правда про. . . » (12+)
7.00, 7.25, 8.55, 12.00, 15.35, 18.15, 21.45 Новости
7.05 Зарядка ГТО (0+)
7.30, 12.05, 15.40, 18.25, 23.00 Все на Матч!
9.30 Футбол. Рома (Италия) - Ювентус (Италия). Международный кубок чемпионов. Трансляция из США (0+)
11.30 Звёзды футбола (12+)
12.40 Смешанные единоборства. Fight Nights. В. Минеев - А. Михайлидис. Трансляция из Москвы (16+)
14.35 Спортивный детектив (16+)
16.15 Смешанные единоборства. UFC. К. Вайдман - К. Гастелум. Трансляция из США (16+)
19.00 Росгосстрах. Чемпионат России по футболу. Спартак (Москва) - Краснодар. Прямая трансляция
21.50 Д/ф «Тренер » (12+)
23.45 Чемпионат мира по водным видам спорта. Синхронное плавание. Финалы. Трансляция из Венгрии (0+)
1.30, 3.00 Чемпионы. Live (12+)
1.50 Чемпионат мира по водным видам спорта. Прыжки в воду. Трансляция из Венгрии (0+)
3.20 Чемпионат мира по водным видам спорта. Плавание. Финалы. Трансляция из Венгрии (0+)
5.05 Д/ф «Юлия Ефимова. Всё только начинается!» (12+)
5.35 Чемпионат мира по водным видам спорта. Борьба за победу (0+)

САНКТ-ПЕТЕРБУРГ

6.00 М/ф «Мультфильмы» (6+)
6.45 Х/ф «ЖЕНЩИНЫ, КОТОРЫМ ПОВЕЗЛО» (12+)
11.00, 13.00, 15.00, 17.00, 19.00 Новости
11.15 Т/с «ШАЛЬНОЙ АНГЕЛ» (16+)
13.10, 15.15 Х/ф «ЕСЛИ ВЕРИТЬ ЛОПОТУХИНУ» (12+)
15.10 Новости спорта
15.45, 17.15 Х/ф «В РОССИЮ ЗА ЛЮБОВЬЮ» (16+)
17.40 Малые родины большого Петербурга (6+)
18.00 Петербургский дневник
19.15 Т/с «КРУТЫЕ ПОВОРОТЫ» (16+)
21.00 Такой футбол (6+)
22.00 Х/ф «ОПОЧТАРЕНИЕ» (16+)
1.25 Х/ф «ТАНЦУЮЩАЯ НАВЕРХУ» (18+)
3.40 Т/с «ДАТСКАЯ ПОЛИЦИЯ. МЕЖДУНАРОДНЫЙ ОТДЕЛ» (16+)
5.40 М/ф «Лягушка-путешественница» (6+)

ОТР ОБЩЕСТВЕННОЕ ТЕЛЕВИДЕНИЕ РОССИИ

5.00, 21.05 Прав!Да? (12+)
6.00, 12.05 Большая страна. Региональный акцент (12+)
6.50, 23.45 Вспомнить всё (12+)
7.05 Д/ф «Дом «Э» (12+)
7.35 Д/с «Легенды Крыма» (12+)
8.00, 13.15, 22.00 Т/с «ЖУРОВ-2» (12+)
9.50, 15.15 Т/с «БРОНЗОВАЯ ПТИЦА» (12+)
11.00, 12.00, 13.00, 15.00, 21.00 Новости
11.05 Культурный обмен с Сергеем Николаевичем (12+)
16.20 М/ф Мультфильмы
17.00, 1.30 ОТРажение (12+)
0.00 Большая страна. Возможности (12+)
1.00 Д/ф «Виктор Поляничко. Хроника последних лет» (12+)
4.45 Основатели (12+)

ПЕРВЫЙ КАНАЛ

5.00 Телеканал Доброе утро
9.00, 3.00 Новости
9.20 Контрольная закупка
9.50 Жить здорово! (12+)
10.55 Модный приговор
12.00, 15.00 Новости с субтитрами
12.15, 3.50 Наедине со всеми (16+)
13.20, 15.15, 17.00 Время покажет (16+)
16.00 Мужское / Женское (16+)
18.00 Вечерние новости с субтитрами
18.45 Премьера. На самом деле (16+)
19.50 Пусть говорят с Андреем Малаховым (16+)
21.00 Время
21.35 Т/с ПРЕМЬЕРА. «КОРОЛЕВА ИГРЫ» (16+)
23.45 Т/с ПРЕМЬЕРА. «ПОЛУНОЧНОЕ СОЛНЦЕ». «ГОРОДСКИЕ ПИЖОНЫ» (18+)
1.55, 3.05 Х/ф «РУКОВОДСТВО ДЛЯ ЖЕНАТЫХ» (12+)

РОССИЯ 1

5.00, 9.15 Утро России
6.07, 6.35, 7.07, 7.35, 8.07, 8.35 Местное время. Санкт-Петербург. Вести
9.00, 11.00, 14.00, 17.00, 20.00, 20.45 Вести
9.55 О самом главном (12+)
11.40, 14.40, 17.20 Вести. Местное время. Санкт-Петербург
11.55 Т/с «ПО ГОРЯЧИМ СЛЕДАМ» (12+)
14.55 Т/с «ТАЙНЫ СЛЕДСТВИЯ» (12+)
17.40 Прямой эфир (16+)
18.50 60 минут (12+)
21.00 Т/с «МОСКОВСКАЯ БОРЗАЯ» (12+)
23.50 Вечер с Владимиром Соловьёвым (12+)
2.25 Т/с «НАСЛЕДНИКИ» (12+)

ТВ ЦЕНТР

6.00 Настроение
8.05 Доктор И... (16+)
8.40 Х/ф «ЧУЖАЯ РОДНЯ»
10.40 Д/ф «Николай Рыбников. Зима на Заречной улице» (12+)
11.30, 14.30, 19.40, 22.00 События
11.50 Т/с «ЧИСТО АНГЛИЙСКОЕ УБИЙСТВО» (12+)
13.40 Мой герой (12+)
14.50 Город новостей
15.05 Т/с «ПУАРО АГАТЫ КРИСТИ» (12+)
16.55 Естественный отбор (12+)
17.45 Т/с «БЫВШАЯ ЖЕНА» (16+)
20.00 Петровка, 38 (16+)
20.20 Право голоса (16+)
22.30 Осторожно, мошенники! (16+)
23.05 Прощание. Нонна Мордюкова (16+)
0.00 События. 25-й час
0.20 Право знать! (16+)
1.45 Эдита Пьеха. Помню только хорошее (6+)
3.15 Х/ф «У ТИХОЙ ПРИСТАНИ» (12+)
4.40 Тайны нашего кино (12+)
5.10 Д/ф «Без обмана. Мутный кофе» (16+)

НТВ

5.00, 6.05 Т/с «ТАКСИСТКА» (16+)
6.00, 10.00, 13.00, 16.00, 19.00 Сегодня
7.00 Деловое утро НТВ (12+)
9.00, 10.20 Т/с «ВОЗВРАЩЕНИЕ МУХТАРА» (16+)
11.15, 14.00 Т/с «МОСКВА. ТРИ ВОКЗАЛА» (16+)
13.25, 18.30 Обзор. Чрезвычайное происшествие
16.15, 19.20 Сегодня в Санкт-Петербурге
16.30 Т/с «ЛИТЕЙНЫЙ» (16+)
19.40 Т/с «МОРСКИЕ ДЬЯВОЛЫ. СМЕРЧ» (16+)
0.30 Т/с «ДЕСАНТ ЕСТЬ ДЕСАНТ» (16+)
1.25 Суд присяжных: Главное дело (16+)
3.05 Лолита (16+)
4.05 Т/с «ПРЕСТУПЛЕНИЕ БУДЕТ РАСКРЫТО» (16+)

РОССИЯ К

6.30 Евроньюс
10.00, 19.30, 23.30 Новости культуры
10.15, 1.55 Наблюдатель
11.15, 21.55 Т/с «КОЛОМБО»
12.45 Д/ф «Шарль Перро»
12.50, 19.45 Абсолютный слух
13.30, 23.45 Д/ф «Голландские берега. Умная архитектура»
14.00 Мастер-класс
14.40 Д/ф «Фьорд Илулиссат. Там, где рождаются айсберги»
15.00 Новости культуры Санкт-Петербург
15.10 Русский стиль
15.35, 20.25 Д/ф «Что скрывают камни Стоунхенджа?»
16.35 Пятое измерение
17.05, 0.15 Т/с «ВЕЧНЫЙ ЗОВ»
18.10 Д/ф «Античная Олимпия. За честь и оливковую ветвь»
18.30 Прощай, XX век!
19.15 Спокойной ночи, малыши!
21.25 Монолог в 4-х частях
1.40 Д/ф «Национальный парк Дурмитор. Горы и водоемы Черногории»

ДОМАШНИЙ

6.30, 5.30 Жить вкусно с Джейми Оливером (16+)
7.30, 18.00, 23.40, 5.10 6 кадров (16+)
7.55 Д/с «По делам несовершеннолетних» (16+)
10.55 Давай разведёмся! (16+)
13.55 Тест на отцовство (16+)
15.55 Д/с «Понять. Простить» (16+)
17.05, 18.05, 19.00 Т/с «ЖЕНСКИЙ ДОКТОР» (16+)
20.50 Т/с «ВСЕГДА ГОВОРИ «ВСЕГДА»-3» (16+)
22.40 Д/с «Преступления страсти» (16+)
0.30 Х/ф «НАСЛЕДНИЦА» (16+)
4.20 Т/с «ДОКТОР ХАУС» (18+)

ТНТ

7.00, 7.30 Два с половиной повара (12+)
8.00, 8.30 Т/с «ДЕФФЧОНКИ» (16+)
9.00 Дом-2. Lite (16+)
10.30 Дом-2. Остров любви (16+)
12.00 Битва экстрасенсов (16+)
13.30, 14.00, 14.30, 15.00, 16.00, 17.00, 18.00, 19.00, 19.30 Комеди Клаб (16+)
20.00, 20.30 Т/с «САШАТАНЯ» (16+)
21.00 Т/с «ПОЛИЦЕЙСКИЙ С РУБЛЁВКИ» (16+)
22.00 Stand up (16+)
23.00 Дом-2. Город любви (16+)
0.00 Дом-2. После заката (16+)
1.00 Т/с «СЛАДКАЯ ЖИЗНЬ» (18+)
1.55 Х/ф «ПРИКЛЮЧЕНИЯ ПЛУТО НЭША» (12+)
3.45, 4.45 Перезагрузка (16+)
5.45 Ешь и худей (12+)
6.15 Т/с «САША+МАША» (16+)

СТС

6.00 М/с «Смешарики» (0+)
6.30 М/с «Фиксики» (0+)
7.00, 8.30 М/с «Семейка Крудс. Начало» (6+)
7.25 М/с «Три кота» (0+)
7.40 М/с «Драконы. Защитники Олуха» (6+)
9.00, 23.10, 0.30 Уральские пельмени (16+)
10.00 Х/ф «ДВОЕ: Я И МОЯ ТЕНЬ» (12+)
12.00 Т/с «МАМОЧКИ» (16+)
13.00 Т/с «КУХНЯ» (12+)
15.00 Т/с «ВОСЬМИДЕСЯТЫЕ» (16+)
17.00 Т/с «ВОРОНИНЫ» (16+)
20.00 Т/с «ДНЕВНИК ДОКТОРА ЗАЙЦЕВОЙ» (16+)
21.00 Х/ф «ДЕТСАДОВСКИЙ ПОЛИЦЕЙСКИЙ» (0+)
23.30 Т/с «ПОКА ЦВЕТЁТ ПАПОРОТНИК» (16+)

1.00 Х/ф «ПАРИКМАХЕРША И ЧУДОВИЩЕ» (0+)
3.05 Х/ф «НЕ ЛЮБЛЮ ДЕНЬ ВЛЮБЛЁННЫХ» (16+)
5.00 Т/с «СЕМЬЯ» (16+)
5.50 Музыка на СТС (16+)

ТВ-3

6.00 М/ф «Мультфильмы» (0+)
9.30, 10.00, 17.35, 18.10 Д/с «Слепая» (12+)
10.30, 11.00, 16.00, 16.30, 17.00 Д/с «Гадалка» (12+)
11.30, 12.30 Не ври мне! (12+)
13.30, 14.00, 14.30 Д/с «Охотники за привидениями» (16+)
15.00 Мистические истории (16+)
18.45, 19.30, 20.30 Т/с «НАПАРНИЦЫ» (12+)
21.15, 22.15 Т/с «МЕНТАЛИСТ» (12+)
23.00 Х/ф «СМЕРТЕЛЬНАЯ ГОНКА» (16+)
1.00, 2.00, 2.45, 3.30, 4.30 Т/с «ПЛЯЖНЫЙ КОП» (16+)
5.15 Д/с «Тайные знаки» (12+)

ЗВЕЗДА

6.00 Д/с «Москва фронту» (12+)
6.30 Д/с «Зафронтовые разведчики» (12+)
7.25, 9.15 Х/ф «АДМИРАЛ УШАКОВ» (6+)
9.00, 13.00, 18.00, 23.00 Новости дня
9.50, 10.05 Х/ф «КОРАБЛИ ШТУРМУЮТ БАСТИОНЫ»
10.00, 14.00 Военные новости
11.50, 13.15, 14.05 Т/с «ЧЕРНЫЕ КОШКИ» (16+)
18.40, 23.15 Дневник АрМИ-2017
19.00 Д/с «История ВДВ» (12+)
19.45 Легенды армии с Александром Маршалом (12+)
20.30, 21.20 Улика из прошлого (16+)
22.10 Д/с «Ставка» (12+)
23.30 Д/с «Легенды советского сыска» (16+)
0.20 Звезда на Звезде (6+)
1.05 Х/ф «ВСТРЕТИМСЯ У ФОНТАНА»
2.35 Х/ф «ЗДРАВСТВУЙ И ПРОЩАЙ»
4.30 Х/ф «МЫ ЖИЛИ ПО СОСЕДСТВУ»

ПЯТЫЙ КАНАЛ

5.00, 9.00, 13.00, 22.00 Известия
5.10, 6.00, 6.05 Т/с «БЕРЕГА МОЕЙ МЕЧТЫ» (16+)
7.00, 7.45 Информационный выпуск (12+)
7.10, 7.55 Прогноз погоды (6+)
7.15 Ленинградское время (12+)
8.00, 9.25, 10.20, 11.15, 12.05, 13.25, 14.20, 15.20, 0.30, 1.25, 2.25, 3.15, 4.05 Т/с «УЛИЦЫ РАЗБИТЫХ ФОНАРЕЙ-4» (16+)
16.15, 16.40, 17.20 Т/с «ДЕТЕКТИВЫ» (16+)
18.05, 18.55, 19.40, 20.30, 21.10, 22.30, 23.10 Т/с «СЛЕД» (16+)
0.00 Известия. Итоговый выпуск

РЕН ТВ

5.00, 4.45 Территория заблуждений с Игорем Прокопенко (16+)
6.00, 11.00 Документальный проект (16+)
7.00 С бодрым утром! (16+)
8.30, 12.30, 16.30, 19.30, 23.00 Новости (16+)
9.00 Военная тайна с Игорем Прокопенко (16+)
12.00, 16.00, 19.00 Информационная программа 112 (16+)
13.00, 23.25 Загадки человечества с Олегом Шишкиным (16+)
14.00 Х/ф «БРАТ» (16+)
17.00, 3.40 Тайны Чапман (16+)
18.00, 2.40 Самые шокирующие гипотезы (16+)
20.00 Х/ф «БРАТ-2» (16+)
22.30 Водить по-русски (16+)
0.30 Х/ф «МУЖСКОЙ СЕЗОН: БАРХАТНАЯ РЕВОЛЮЦИЯ» (16+)

МАТЧ ТВ

6.30, 9.00 Д/с «Вся правда про. . . » (12+)
7.00, 7.25, 8.55, 10.00, 12.00, 15.05, 16.20, 19.50 Новости
7.05 Зарядка ГТО (0+)
7.30, 12.05, 15.10, 19.55, 23.00 Все на Матч!
9.30 Д/с «Жестокий спорт» (16+)
10.05, 4.35 Х/ф «ДОПИНГ» (16+)
12.40 Смешанные единоборства. UFC. Д. Кормье - Д. Джонс. Трансляция из США (16+)
14.40 UFC Top-10. Однораундовые войны (16+)
15.40 Смешанные единоборства. Главные поединки июля (16+)
16.25 Профессиональный бокс. Главные поединки июля (16+)
18.50 Спортивный детектив (16+)
20.25 Спартак - Краснодар. Live (12+)
20.45 Х/ф «РОНИН» (16+)
23.45 Х/ф «ГЛАЗА ДРАКОНА» (16+)
1.25 Смешанные единоборства. UFC. К. Вайдман - К. Гастелум. Трансляция из США (16+)
3.25 Д/ф «Покорители пустыни» (16+)

САНКТ-ПЕТЕРБУРГ

6.00, 18.00 Петербургский дневник (12+)
6.55 Такой футбол (6+)
7.55 Х/ф «ЖЕНЩИНЫ, КОТОРЫМ ПОВЕЗЛО» (12+)
10.35 Д/с «Самые опасные путешествия» (12+)
11.00, 13.00, 15.00, 17.00 Новости
11.15 Т/с «ШАЛЬНОЙ АНГЕЛ» (16+)
13.10 Окно в кино (16+)
13.25 Х/ф «ФРАК ДЛЯ ШАЛОПАЯ» (16+)
14.45 М/с «Зверята» (6+)
15.10, 17.15, 22.30, 3.30 Новости спорта
15.15 Х/ф «МИЛЛИОН ПРИКЛЮЧЕНИЙ. ОСТРОВ РЖАВОГО ГЕНЕРАЛА» (12+)
16.35 М/ф «Баранкин, будь человеком!» (6+)
17.20 Бизнес-Петербург
17.25 Д/с «Органическое земледелие» (0+)
19.00 Т/с «КРУТЫЕ ПОВОРОТЫ» (16+)
20.00 Т/с «КРОТ» (16+)
21.00 Проект 2015
22.00, 3.00 Новости. Итоги дня
22.40, 3.40 Вектор успеха (12+)
22.55 Х/ф «БАНДИТЫ» (16+)
1.05 Х/ф «ЧАС ПИК» (16+)
3.50 Т/с «ДАТСКАЯ ПОЛИЦИЯ. МЕЖДУНАРОДНЫЙ ОТДЕЛ» (16+)
5.45 М/ф «Мультфильмы» (16+)

ОТР ОБЩЕСТВЕННОЕ ТЕЛЕВИДЕНИЕ РОССИИ

5.00, 21.05 Прав!Да? (12+)
6.00, 12.05 Большая страна. Возможности (12+)
6.50, 23.45 Вспомнить всё (12+)
7.05 Д/ф «Дом «Э» (12+)
7.35, 1.00 Д/с «Легенды Крыма» (12+)
8.00, 13.15, 22.00 Т/с «ЖУРОВ-2» (12+)
9.50, 15.15 Т/с «ПОСЛЕДНЕЕ ЛЕТО ДЕТСТВА» (12+)
11.00, 12.00, 13.00, 15.00, 21.00 Новости
11.05 Культурный обмен с Сергеем Николаевичем (12+)
16.30 Д/ф «Виктор Полянички. Хроника последних лет» (12+)
17.00, 1.30 ОТРажение (12+)
0.00 Большая страна. Общество (12+)
4.45 Основатели (12+)

ПЕРВЫЙ КАНАЛ

5.00 Телеканал Доброе утро
9.00, 3.00 Новости
9.20 Контрольная закупка
9.50 Жить здорово! (12+)
10.55 Модный приговор
12.00, 15.00 Новости с субтитрами
12.15, 3.45 Наедине со всеми (16+)
13.20, 15.15, 17.00 Время покажет (16+)
16.00 Мужское / Женское (16+)
18.00 Вечерние новости с субтитрами
18.45 Премьера. На самом деле (16+)
19.50 Пусть говорят с Андреем Малаховым (16+)
21.00 Время
21.35 Т/с ПРЕМЬЕРА. «КОРОЛЕВА ИГРЫ» (16+)
23.45 Т/с ПРЕМЬЕРА. «ПОЛУНОЧНОЕ СОЛНЦЕ». «ГОРОДСКИЕ ПИЖОНЫ» (18+)
1.55, 3.05 Х/ф «ОПАСНЫЙ ДЖОННИ» (16+)

РОССИЯ 1

5.00, 9.15 Утро России
5.07, 5.35, 6.07, 6.35, 7.07, 7.35, 8.07, 8.35 Местное время. Санкт-Петербург. Вести
9.00, 11.00, 14.00, 17.00, 20.00, 20.45 Вести
9.55 О самом главном (12+)
11.40, 14.40, 17.20 Вести. Местное время. Санкт-Петербург
11.55 Т/с «ПО ГОРЯЧИМ СЛЕДАМ» (12+)
14.55 Т/с «ТАЙНЫ СЛЕДСТВИЯ» (12+)
17.40 Прямой эфир (16+)
18.50 60 минут (12+)
21.00 Т/с «МОСКОВСКАЯ БОРЗАЯ» (12+)
23.00 Вечер с Владимиром Соловьёвым (12+)
0.50 Д/ф «Триумф Прометея» (16+)
1.50 Т/с «НАСЛЕДНИКИ» (12+)
2.50 Т/с «РОДИТЕЛИ» (12+)

ТВ ЦЕНТР

6.00 Настроение
8.00 Х/ф «ИСПРАВЛЕННОМУ ВЕРИТЬ» (12+)
9.40 Х/ф «ВАМ И НЕ СНИЛОСЬ...» (12+)
11.30, 14.30, 19.40, 22.00 События
11.50 Т/с «ЧИСТО АНГЛИЙСКОЕ УБИЙСТВО» (12+)
13.40 Мой герой (12+)
14.50 Город новостей
15.05, 1.55 Т/с «ПУАРО АГАТЫ КРИСТИ» (12+)
16.55 Естественный отбор (12+)
17.50 Х/ф «СЕРЁЖКА КАЗАНОВЫ» (12+)
20.00 Петровка, 38 (16+)
20.20 Право голоса (16+)
22.30 Линия защиты (16+)
23.05 Д/с «Дикие деньги» (16+)
0.00 События. 25-й час
0.20 Право знать! (16+)
3.40 Осторожно, мошенники! (16+)
4.15 Д/ф «Джек и Джеки. Проклятье Кеннеди» (12+)
5.05 Д/ф «Без обмана. Посудный день» (16+)

НТВ

5.00, 6.05 Т/с «ТАКСИСТКА» (16+)
6.00, 10.00, 13.00, 16.00, 19.00 Сегодня
7.00 Деловое утро НТВ (12+)
9.00, 10.20 Т/с «ВОЗВРАЩЕНИЕ МУХТАРА» (16+)
11.15, 14.00 Т/с «МОСКВА. ТРИ ВОКЗАЛА» (16+)
13.25, 18.30 Обзор. Чрезвычайное происшествие
16.15, 19.20 Сегодня в Санкт-Петербурге
16.30 Т/с «ЛИТЕЙНЫЙ» (16+)
19.40 Т/с «МОРСКИЕ ДЬЯВОЛЫ. СМЕРЧ» (16+)
0.30 Т/с «ДЕСАНТ ЕСТЬ ДЕСАНТ» (16+)
1.25 Суд присяжных: Главное дело (16+)
3.05 Лолита (16+)
4.00 Т/с «ПРЕСТУПЛЕНИЕ БУДЕТ РАСКРЫТО» (16+)

РОССИЯ К

6.30 Евроньюс
10.00, 19.30, 23.30 Новости культуры
10.15, 1.55 Наблюдатель
11.15, 21.55 Т/с «КОЛОМБО»
12.50, 19.45 Абсолютный слух
13.30, 23.45 Д/ф «Голландские берега. Умная архитектура»
14.00 Мастер-класс
15.00 Новости культуры Санкт-Петербург
15.10 Русский стиль
15.35 Д/ф «Что скрывают камни Стоунхенджа?»
16.35 Пятое измерение
17.05, 0.15 Т/с «ВЕЧНЫЙ ЗОВ»
18.30 Прощай, XX век!
19.15 Спокойной ночи, малыши!
20.25 Д/ф «Исчезнувший город гладиаторов»
21.20 Д/ф «Вильгельм Рентген»
21.25 Монолог в 4-х частях
1.40 Д/ф «Ибица. О финикийцах и пиратах»

ДОМАШНИЙ

6.30, 5.30 Жить вкусно с Джейми Оливером (16+)
7.30, 18.00, 23.40 6 кадров (16+)
7.55 Д/с «По делам несовершеннолетних» (16+)
10.55 Давай разведёмся! (16+)
13.55 Тест на отцовство (16+)
15.55 Д/с «Понять. Простить» (16+)
17.05, 18.05, 19.00 Т/с «ЖЕНСКИЙ ДОКТОР» (16+)
20.50 Т/с «ВСЕГДА ГОВОРИ «ВСЕГДА»-3» (16+)
22.40 Д/с «Преступления страсти» (16+)
0.30 Х/ф «ЖЕНСКАЯ ИНТУИЦИЯ» (16+)
2.50 Х/ф «ЖЕНСКАЯ ИНТУИЦИЯ-2» (16+)

ТНТ

7.00, 7.30 Два с половиной повара (12+)
8.00, 8.30 Т/с «ДЕФФЧОНКИ» (16+)
9.00 Дом-2. Lite (16+)
11.00 Дом-2. Остров любви (16+)
12.00 Битва экстрасенсов (16+)
13.30, 14.00, 14.30, 15.00, 16.00, 17.00, 18.00, 19.00, 19.30 Комеди Клаб (16+)
20.00, 20.30 Т/с «САШАТАНЯ» (16+)
21.00 Т/с «ПОЛИЦЕЙСКИЙ С РУБЛЁВКИ» (16+)
22.00 Stand up (16+)
23.00 Дом-2. Город любви (16+)
0.00 Дом-2. После заката (16+)
1.00 Т/с «СЛАДКАЯ ЖИЗНЬ» (18+)
1.55 Х/ф «ПЕРЕД ЗАКАТОМ» (16+)
3.30, 4.30 Перезагрузка (16+)
5.30 Ешь и худей (12+)
6.00 Дурнушек.net (16+)

СТС

6.00 М/с «Смешарики» (0+)
6.30 М/с «Фиксики» (0+)
7.00, 8.30 М/с «Семейка Крудс. Начало» (6+)
7.25 М/с «Три кота» (0+)
7.40 М/с «Драконы. Защитники Олуха» (6+)
9.00, 23.15, 0.30 Уральские пельмени (16+)
9.40 Х/ф «ДЕТСАДОВСКИЙ ПОЛИЦЕЙСКИЙ» (0+)
12.00 Т/с «МАМОЧКИ» (16+)
13.00 Т/с «КУХНЯ» (12+)
15.00 Т/с «ВОСЬМИДЕСЯТЫЕ» (16+)
17.00 Т/с «ВОРОНИНЫ» (16+)
20.00 Т/с «ДНЕВНИК ДОКТОРА ЗАЙЦЕВОЙ» (16+)

21.00 Х/ф «ПОЕЗДКА В АМЕРИКУ» (16+)
23.30 Т/с «ПОКА ЦВЕТЁТ ПАПОРОТНИК» (16+)
1.00 Х/ф «КОНГО» (0+)
3.00 Х/ф «УГОНЩИК... ПОНЕВОЛЕ!» (16+)
4.30 Т/с «СЕМЬЯ» (16+)
5.20 Ералаш (0+)
5.40 Музыка на СТС (16+)

ТВ-3

6.00 М/ф «Мультфильмы» (0+)
9.30, 10.00, 17.35, 18.10 Д/с «Слепая» (12+)
10.30, 11.00, 16.00, 16.30, 17.00 Д/с «Гадалка» (12+)
11.30, 12.30 Не ври мне! (12+)
13.30, 14.00, 14.30 Д/с «Охотники за привидениями» (16+)
15.00 Мистические истории (16+)
18.45, 19.30, 20.30 Т/с «НАПАРНИЦЫ» (12+)
21.15, 22.15 Т/с «МЕНТАЛИСТ» (12+)
23.00 Х/ф «ЗАКЛЯТИЕ» (16+)
1.15, 2.15, 3.00 Т/с «ДЕЖУРНЫЙ АНГЕЛ» (16+)
4.00 Т/с «ТВИН ПИКС» (16+)
5.15 Д/с «Тайные знаки» (12+)

ЗВЕЗДА

6.10 Х/ф «ШЛА СОБАКА ПО РОЯЛЮ»
7.40, 9.15 Х/ф «ТОЧКА ОТСЧЕТА» (6+)
9.00, 13.00, 18.00, 23.00 Новости дня
10.00, 14.00 Военные новости
10.05, 13.15, 14.05 Т/с «БАТЯ» (16+)
18.40, 23.15 Дневник АрМИ-2017
19.00 Д/с «История ВДВ» (12+)
19.45 Последний день (12+)
20.30, 21.15 Д/с «Секретная папка» (12+)
22.10 Д/с «Ставка» (12+)
23.30 Д/с «Легенды советского сыска» (16+)
0.20 Звезда на Звезде (6+)
1.05 Х/ф «МИССИЯ В КАБУЛЕ» (12+)
3.45 Х/ф «НАЧАЛО» (6+)
5.30 Д/с «Москва фронту» (12+)

ПЯТЫЙ КАНАЛ

5.00, 9.00, 13.00, 22.00 Известия
5.10, 6.10, 8.00, 8.05, 9.25, 10.20, 11.10, 12.05, 0.30, 1.25, 2.20, 3.15, 4.05 Т/с «УЛИЦЫ РАЗБИТЫХ ФОНАРЕЙ-4» (16+)
7.00, 7.45 Информационный выпуск (12+)
7.10, 7.55 Прогноз погоды (6+)
7.15 Сделано в области (12+)
7.30 Атмосфера (12+)
13.25, 14.25, 15.20 Т/с «УЛИЦЫ РАЗБИТЫХ ФОНАРЕЙ-5» (16+)
16.15, 16.55, 17.25 Т/с «ДЕТЕКТИВЫ» (16+)
18.05, 18.55, 19.40, 20.25, 21.15, 22.30, 23.05 Т/с «СЛЕД» (16+)
0.00 Известия. Итоговый выпуск

РЕН ТВ

5.00, 9.00, 4.10 Территория заблуждений с Игорем Прокопенко (16+)
6.00, 11.00 Документальный проект (16+)
7.00 С бодрым утром! (16+)
8.30, 12.30, 16.30, 19.30, 23.00 Новости (16+)
12.00, 16.00, 19.00 Информационная программа 112 (16+)
13.00, 23.25 Загадки человечества с Олегом Шишкиным (16+)
14.00 Х/ф «БРАТ-2» (16+)
17.00, 3.10 Тайны Чапман (16+)
18.00, 2.10 Самые шокирующие гипотезы (16+)
20.00 Х/ф «ЖМУРКИ» (16+)
22.00 Всем по котику (16+)
0.30 Х/ф «КАПКАН ДЛЯ КИЛЛЕРА» (16+)

МАТЧ ТВ

6.30, 9.05 Д/с «Вся правда про. . . » (12+)
7.00, 7.25, 9.00, 12.45, 15.05, 16.50 Новости
7.05 Зарядка ГТО (0+)
7.30, 12.50, 15.10, 19.25, 23.40 Все на Матч!
9.35 Д/ф «Тренер » (12+)
10.45 Х/ф «ВОЛЕВОЙ ПРИЁМ» (16+)
13.20, 4.45 Х/ф «УЧЕНИК МАСТЕРА» (16+)
15.40 Спартак - Краснодар. Live (12+)
16.00 Итоги июля (16+)
16.30 КХЛ. Разогрев (12+)
16.55 Футбол. Вольфсбург (Германия) - Ньюкасл (Англия). Товарищеский матч. Прямая трансляция
18.55 Д/ф «Тренеры. Live» (12+)
19.55 Футбол. ЦСКА (Россия) - АЕК (Греция). Лига чемпионов. Квалификационный раунд. Прямая трансляция
21.55 Футбол. Манчестер Юнайтед (Англия) - Сампдория (Италия). Товарищеский матч. Прямая трансляция
0.30 Профессиональный бокс. Главные поединки июля (16+)
2.55 В этот день в истории спорта (12+)
3.05 Х/ф «ГЛАЗА ДРАКОНА» (16+)

САНКТ-ПЕТЕРБУРГ

6.00, 18.00 Петербургский дневник (12+)
7.00, 17.20 Бизнес-Петербург
7.05 Х/ф «БЕСПОКОЙНОЕ ХОЗЯЙСТВО» (16+)
8.40, 22.40, 3.35 Вектор успеха (12+)
8.50 Х/ф «ЧЕЛОВЕК, КОТОРОГО Я ЛЮБЛЮ» (12+)
10.30 Д/с «Самые опасные путешествия» (12+)
11.00, 13.00, 15.00, 17.00 Новости
11.15 Т/с «ШАЛЬНОЙ АНГЕЛ» (16+)
13.10 Телезнайки (6+)
13.25 Х/ф «ПОСЕЙДОН СПЕШИТ НА ПОМОЩЬ» (16+)
14.40 М/ф «Мойдодыр» (6+)
15.10, 17.15, 22.30, 3.15 Новости спорта
15.15 Х/ф «КОГДА Я СТАНУ ВЕЛИКАНОМ» (12+)
17.25 Д/с «Органическое земледелие» (0+)
19.00 Т/с «КРОТ» (16+)
21.00 Проект 2015
22.00, 2.45 Новости. Итоги дня
22.55, 3.25 Степень защиты с Еленой Болдышевой (16+)
23.05 Х/ф «ДЕСАНТ» (16+)
0.55 Х/ф «ХОЗЯИН ИМПЕРИИ» (16+)
3.45 Т/с «ДАТСКАЯ ПОЛИЦИЯ. МЕЖДУНАРОДНЫЙ ОТДЕЛ» (16+)
5.40 М/ф «Мультфильмы» (18+)

ОТР ОБЩЕСТВЕННОЕ ТЕЛЕВИДЕНИЕ РОССИИ

5.00, 21.05 Прав!Да? (12+)
6.00, 12.05 Большая страна. Общество (12+)
6.50, 23.45 Вспомнить всё (12+)
7.05 Фигура речи (12+)
7.35, 1.00 Д/с «Легенды Крыма» (12+)
8.00, 13.15, 22.00 Т/с «ЖУРОВ-2» (12+)
9.50, 15.15 Т/с «ПОСЛЕДНЕЕ ЛЕТО ДЕТСТВА» (12+)
11.00, 12.00, 13.00, 15.00, 21.00 Новости
11.05 Культурный обмен с Сергеем Николаевичем (12+)
16.20 М/ф Мультфильмы
17.00, 1.30 ОТРажение (12+)
0.00 Большая страна. Люди (12+)
4.45 Основатели (12+)

ПЕРВЫЙ КАНАЛ

5.00 Телеканал Доброе утро
9.00, 3.00 Новости
9.20 Контрольная закупка
9.50 Жить здорово! (12+)
10.55 Модный приговор
12.00, 15.00 Новости с субтитрами
12.15, 4.00 Наедине со всеми (16+)
13.20, 15.15, 17.00 Время покажет (16+)
16.00 Мужское / Женское (16+)
18.00 Вечерние новости с субтитрами
18.45 Премьера. На самом деле (16+)
19.50 Пусть говорят с Андреем Малаховым (16+)
21.00 Время
21.35 Т/с ПРЕМЬЕРА. «КОРОЛЕВА ИГРЫ» (16+)
23.45 Т/с ПРЕМЬЕРА. «ПОЛУНОЧНОЕ СОЛНЦЕ». «ГОРОДСКИЕ ПИЖОНЫ» (18+)
1.55, 3.05 Х/ф «САМОЗВАНЦЫ» (16+)

РОССИЯ 1

5.00, 9.15 Утро России
5.07, 5.35, 6.07, 6.35, 7.07, 7.35, 8.07, 8.35 Местное время. Санкт-Петербург. Вести
9.00, 11.00, 14.00, 17.00, 20.00, 20.45 Вести
9.55 О самом главном (12+)
11.40, 14.40, 17.20 Вести. Местное время. Санкт-Петербург
11.55 Т/с «ПО ГОРЯЧИМ СЛЕДАМ» (12+)
14.55 Т/с «ТАЙНЫ СЛЕДСТВИЯ» (12+)
17.40 Прямой эфир (16+)
18.50 60 минут (12+)
21.00 Т/с «МОСКОВСКАЯ БОРЗАЯ» (12+)
23.00 Вечер с Владимиром Соловьёвым (12+)
0.50 Д/ф «Свои люди» (16+)
1.55 Т/с «НАСЛЕДНИКИ» (12+)
3.55 Т/с «РОДИТЕЛИ» (12+)

ТВ ЦЕНТР

6.00 Настроение
8.05 Доктор И... (16+)
8.35 Х/ф «КОЛЬЦО ИЗ АМСТЕРДАМА» (12+)
10.25 Д/ф «Жанна Прохоренко. Баллада о любви» (12+)
11.30, 14.30, 19.40, 22.00 События
11.50 Т/с «ЧИСТО АНГЛИЙСКОЕ УБИЙСТВО» (12+)
13.40 Мой герой (12+)
14.50 Город новостей
15.05, 1.50 Т/с «ПУАРО АГАТЫ КРИСТИ» (12+)
16.55 Естественный отбор (12+)
17.50 Х/ф «СЕРЁЖКА КАЗАНОВЫ» (12+)
20.00 Петровка, 38 (16+)
20.20 Право голоса (16+)
22.30 10 самых... (16+)
23.05 Д/ф «Ельцин против Горбачёва. Крушение империи» (12+)
0.00 События. 25-й час
0.20 Право знать! (16+)
3.40 Д/ф «Бомба для Председателя Мао» (12+)
5.15 Д/ф «Без обмана. Продукты для бессмертия» (16+)

НТВ

5.00, 6.05 Т/с «ТАКСИСТКА» (16+)
6.00, 10.00, 13.00, 16.00, 19.00 Сегодня
7.00 Деловое утро НТВ (12+)
9.00, 10.20 Т/с «ВОЗВРАЩЕНИЕ МУХТАРА» (16+)
11.15, 14.00 Т/с «МОСКВА. ТРИ ВОКЗАЛА» (16+)
13.25, 18.30 Обзор. Чрезвычайное происшествие
16.15, 19.20 Сегодня в Санкт-Петербурге
16.30 Т/с «ЛИТЕЙНЫЙ» (16+)
19.40 Т/с «МОРСКИЕ ДЬЯВОЛЫ. СМЕРЧ» (16+)
0.30 Т/с «ДЕСАНТ ЕСТЬ ДЕСАНТ» (16+)
1.25 Суд присяжных: Главное дело (16+)
3.05 Лолита (16+)
4.05 Т/с «ПРЕСТУПЛЕНИЕ БУДЕТ РАСКРЫТО» (16+)

РОССИЯ К

6.30 Евроньюс
10.00, 19.30, 23.30 Новости культуры
10.15, 1.55 Наблюдатель
11.15, 21.55 Т/с «КОЛОМБО»
12.50, 19.45 Абсолютный слух
13.30, 23.45 Д/ф «Голландские берега. Умная архитектура»
14.00 Мастер-класс
14.45 Д/ф «Палех»
15.00 Новости культуры Санкт-Петербург
15.10 Петербургские встречи
15.35 Д/ф «Исчезнувший город гладиаторов»
16.30 Д/ф «Антуан Лоран Лавуазье»
16.35 Пятое измерение
17.05 Т/с «ВЕЧНЫЙ ЗОВ»
18.30 Прощай, XX век!
19.15 Спокойной ночи, малыши!
20.25 Д/ф «Лютеция - колыбель Парижа»
21.25 Монолог в 4-х частях
23.20 Цвет времени
0.15 Х/ф «ЗАПИСКИ ЮНОГО ВРАЧА»
1.20 В. А. Моцарт. Концертная симфония ми бемоль мажор. Юрий Симонов и Академический симфонический оркестр Московской филармонии

ДОМАШНИЙ

6.30, 5.30 Жить вкусно с Джейми Оливером (16+)
7.30, 18.00, 23.40, 4.50 6 кадров (16+)
7.55 Д/с «По делам несовершеннолетних» (16+)
10.55 Давай разведёмся! (16+)
13.55 Тест на отцовство (16+)
15.55 Д/с «Понять. Простить» (16+)
17.05, 18.05, 19.00 Т/с «ЖЕНСКИЙ ДОКТОР» (16+)
20.50 Т/с «ВСЕГДА ГОВОРИ «ВСЕГДА»-3» (16+)
22.40 Д/с «Преступления страсти» (16+)
0.30 Х/ф «ТЕСТ НА ЛЮБОВЬ» (16+)
4.00 Т/с «ДОКТОР ХАУС» (16+)

ТНТ

7.00, 7.30 Два с половиной повара (12+)
8.00 Т/с «ДЕФФЧОНКИ» (16+)
8.30 ТНТ. Best (16+)
9.00 Дом-2. Lite (16+)
10.30 Дом-2. Остров любви (16+)
12.00 Битва экстрасенсов (16+)
13.30, 14.00, 14.30, 15.00, 16.00, 17.00, 18.00, 19.00, 19.30 Комеди Клаб (16+)
20.00, 20.30 Т/с «САШАТАНЯ» (16+)
21.00 Т/с «ПОЛИЦЕЙСКИЙ С РУБЛЁВКИ» (16+)
22.00 Stand up (16+)
23.00 Дом-2. Город любви (16+)
0.00 Дом-2. После заката (16+)
1.00 Т/с «СЛАДКАЯ ЖИЗНЬ» (18+)
1.55 Х/ф «БЕЛАЯ МГЛА» (16+)
3.50 ТНТ-Club (16+)
3.55, 4.55 Перезагрузка (16+)
5.55 Ешь и худей (12+)
6.25 Т/с «САША+МАША» (16+)

СТС

6.00 М/с «Смешарики» (0+)
6.30 М/с «Фиксики» (0+)
7.00, 8.30 М/с «Семейка Крудс. Начало» (6+)
7.25 М/с «Три кота» (0+)
7.40 М/с «Драконы. Защитники Олуха» (6+)

9.00, 23.00, 0.30 Уральские пельмени (16+)
9.40 Х/ф «ПОЕЗДКА В АМЕРИКУ» (16+)
12.00 Т/с «МАМОЧКИ» (16+)
13.00 Т/с «КУХНЯ» (12+)
15.00 Т/с «ВОСЬМИДЕСЯТЫЕ» (16+)
17.00 Т/с «ВОРОНИНЫ» (16+)
20.00 Т/с «ДНЕВНИК ДОКТОРА ЗАЙЦЕВОЙ» (16+)
21.00 Х/ф «ГРЯЗНЫЕ ТАНЦЫ» (12+)
23.30 Т/с «ПОКА ЦВЕТЁТ ПАПОРОТНИК» (16+)
1.00 Х/ф «СКВОЗЬ ГОРИЗОНТ» (18+)
2.50 Х/ф «ЗЕВС И РОКСАННА» (6+)
4.40 Т/с «СЕМЬЯ» (16+)
5.30 Ералаш (0+)
5.50 Музыка на СТС (16+)

ТВ-3

6.00 М/ф «Мультфильмы» (0+)
9.30, 10.00, 17.35, 18.10 Д/с «Слепая» (12+)
10.30, 11.00, 16.00, 16.30, 17.00 Д/с «Гадалка» (12+)
11.30, 12.30 Не ври мне! (12+)
13.30, 14.00, 14.30 Д/с «Охотники за привидениями» (16+)
15.00 Мистические истории (16+)
18.45, 19.30, 20.30 Т/с «НАПАРНИЦЫ» (12+)
21.15, 22.15 Т/с «МЕНТАЛИСТ» (12+)
23.00 Х/ф «ПОСЛЕДНИЕ ЧАСЫ ЗЕМЛИ» (16+)
0.45 Т/с «ВЫЗОВ» (16+)
4.30, 5.30 Д/с «Тайные знаки» (12+)

ЗВЕЗДА

6.00 Х/ф «ЗДРАВСТВУЙ И ПРОЩАЙ»
8.10, 9.15 Х/ф «ВСТРЕТИМСЯ У ФОНТАНА»
9.00, 13.00, 18.00, 23.00 Новости дня
10.00, 14.00 Военные новости
10.05, 13.15, 14.05 Т/с «КОТОВСКИЙ» (16+)
18.40, 23.15 Дневник АрМИ-2017
19.00 Д/с «История ВДВ» (12+)
19.45 Легенды космоса (6+)
20.30 Код доступа (12+)
21.20 Не факт! (6+)
22.10 Д/с «Ставка» (12+)
23.30 Х/ф «ДЕЛО «ПЕСТРЫХ»
1.30 Х/ф «БАРМЕН ИЗ «ЗОЛОТОГО ЯКОРЯ» (12+)
3.05 Х/ф «ТОЧКА ОТСЧЕТА» (6+)
5.00 Д/с «Зафронтовые разведчики» (12+)

ПЯТЫЙ КАНАЛ

5.00, 9.00, 13.00, 22.00 Известия
5.10, 6.05 Т/с «УЛИЦЫ РАЗБИТЫХ ФОНАРЕЙ-4» (16+)
7.00, 7.45 Информационный выпуск (12+)
7.10, 7.55 Прогноз погоды (6+)
7.15 Регион (12+)
7.30 Область спорта (12+)
8.00, 9.25, 10.15, 11.15, 12.05, 13.25, 14.25, 15.20 Т/с «УЛИЦЫ РАЗБИТЫХ ФОНАРЕЙ-5» (16+)
16.15, 16.55, 17.35 Т/с «ДЕТЕКТИВЫ» (16+)
18.05, 18.50, 19.35, 20.25, 21.10, 22.30, 23.10 Т/с «СЛЕД» (16+)
0.00 Известия. Итоговый выпуск
0.30 Х/ф «ЕВДОКИЯ» (12+)
2.35 Х/ф «СВАДЬБА С ПРИДАНЫМ» (12+)

РЕН ТВ

5.00, 4.00 Территория заблуждений с Игорем Прокопенко (16+)
6.00, 9.00 Документальный проект (16+)
7.00 С бодрым утром! (16+)
8.30, 12.30, 16.30, 19.30, 23.00 Новости (16+)
12.00, 16.00, 19.00 Информационная программа 112 (16+)
13.00, 23.25 Загадки человечества с Олегом Шишкиным (16+)
14.00 Х/ф «ЖМУРКИ» (16+)
17.00, 3.00 Тайны Чапман (16+)
18.00, 2.00 Самые шокирующие гипотезы (16+)
20.00 Х/ф «ДМБ» (16+)
21.40 Смотреть всем! (16+)
0.30 Х/ф «ЛЕЙТЕНАНТ» (16+)

МАТЧ ТВ

6.30, 9.05 Д/с «Вся правда про. . . » (12+)
7.00, 7.25, 9.00, 11.55, 15.00, 18.00, 19.05 Новости
7.05 Зарядка ГТО (0+)
7.30, 12.00, 15.05, 18.05, 23.55 Все на Матч!
9.35 Десятка! (16+)
9.55 Футбол. Манчестер Юнайтед (Англия) - Сампдория (Италия). Товарищеский матч (0+)
12.40 Футбол. ЦСКА (Россия) - АЕК (Греция). Лига чемпионов. Квалификационный раунд (0+)
14.40 ЦСКА - АЕК. Live (12+)
15.45, 3.00 Х/ф «ДРАКОНЫ НАВСЕГДА» (16+)
17.30 Д/с «Хулиганы» (16+)
18.35 Д/с «Звёзды Премьер-лиги» (12+)
19.10 Все на футбол!
19.55 Футбол. Зенит (Россия) - Бней Иегуда (Израиль). Лига Европы. Квалификационный раунд. Прямая трансляция
21.55 Футбол. Люнгбю (Дания) - Краснодар (Россия). Лига Европы. Квалификационный раунд (0+)
0.40 Х/ф «РОНИН» (16+)
4.45 Х/ф «ГОНКА ВЕКА» (16+)

САНКТ-ПЕТЕРБУРГ

6.00, 18.00 Петербургский дневник (12+)
7.00, 17.20 Бизнес-Петербург
7.05 Х/ф «МИЛЫЙ СЭР» (16+)
8.50, 22.40, 3.40 Вектор успеха (12+)
9.00 Х/ф «ЖЕНЩИНА И ПАЯЦ» (16+)
10.45 Малые родины большого Петербурга (6+)
11.00, 13.00, 15.00, 17.00 Новости
11.15 Т/с «ШАЛЬНОЙ АНГЕЛ» (16+)
13.10 Х/ф «ТРЫН-ТРАВА» (12+)
15.10, 17.15, 22.30, 3.35 Новости спорта
15.15 Х/ф «ПРОСТИ» (16+)
17.25 Д/с «Органическое земледелие» (0+)
19.00 Т/с «КРОТ» (16+)
21.00 Проект 2015
22.00, 3.05 Новости. Итоги дня
22.55 Х/ф «ПОКОРИТЕЛИ ВОЛН» (12+)
0.55 Х/ф «ДЖОБС. ИМПЕРИЯ СОБЛАЗНА» (16+)
3.55 Т/с «ДАТСКАЯ ПОЛИЦИЯ. МЕЖДУНАРОДНЫЙ ОТДЕЛ» (16+)

ОТР ОБЩЕСТВЕННОЕ ТЕЛЕВИДЕНИЕ РОССИИ

5.00, 21.05 Прав!Да? (12+)
6.00, 12.05 Большая страна. Люди (12+)
6.50, 23.45 Вспомнить всё (12+)
7.05 Фигура речи (12+)
7.35, 1.00 Д/с «Легенды Крыма» (12+)
8.00, 13.15, 22.00 Т/с «ЖУРОВ-2» (12+)
9.50, 15.15 Т/с «ПОСЛЕДНЕЕ ЛЕТО ДЕТСТВА» (12+)
11.00, 12.00, 13.00, 15.00, 21.00 Новости
11.05 Культурный обмен с Сергеем Николаевичем (12+)
16.20 М/ф Мультфильмы
17.00, 1.30 ОТРажение (12+)
0.00 Большая страна. Открытие (12+)
0.40 Занимательная наука (12+)
4.45 Основатели (12+)

ПЕРВЫЙ КАНАЛ

5.00 Телеканал Доброе утро
9.00 Новости
9.20, 5.20 Контрольная закупка
9.50 Жить здорово! (12+)
10.55 Модный приговор
12.00, 15.00 Новости с субтитрами
12.15 Наедине со всеми (16+)
13.20, 15.15, 17.00 Время покажет (16+)
16.00 Мужское / Женское (16+)
18.00 Вечерние новости с субтитрами
18.45 Премьера. На самом деле (16+)
19.50 Поле чудес (16+)
21.00 Время
21.30 Премьера. Победитель. Финал
23.10 Х/ф ПРЕМЬЕРА. «ЛИНКОЛЬН» (16+)
1.50 Х/ф «ПОЙМЕТ ЛИШЬ ОДИНОКИЙ» (16+)
3.50 Х/ф «ПРИКЛЮЧЕНИЯ ЖЕЛТОГО ПСА»

РОССИЯ 1

5.00, 9.15 Утро России
5.07, 5.35, 6.07, 6.35, 7.07, 7.35, 8.07, 8.35 Местное время. Санкт-Петербург. Вести
9.00, 11.00, 14.00, 17.00, 20.00, 20.45 Вести
9.55 О самом главном (12+)
11.40, 14.40, 17.20 Вести. Местное время. Санкт-Петербург
11.55 Т/с «ПО ГОРЯЧИМ СЛЕДАМ» (12+)
14.55 Т/с «ТАЙНЫ СЛЕДСТВИЯ» (12+)
17.40 Прямой эфир (16+)
18.50 60 минут (12+)
21.00 Юморина (12+)
23.20 Х/ф «ПОНАЕХАЛИ ТУТ» (12+)
3.15 Т/с «РОДИТЕЛИ» (12+)

ТВ ЦЕНТР

6.00 Настроение
8.00 Тайны нашего кино (12+)
8.35, 11.50, 15.05 Т/с «СКОРАЯ ПОМОЩЬ» (12+)
11.30, 14.30, 19.40, 22.00 События
14.50 Город новостей
17.50 Х/ф «СПЕШИТЕ ЛЮБИТЬ» (12+)
20.05 Д/с «Обложка» (16+)
20.40 Право голоса (16+)
22.30 Жена. История любви (16+)
0.00 Х/ф «РАЗРЕШИТЕ ТЕБЯ ПОЦЕЛОВАТЬ» (16+)
1.55 Т/с «ПУАРО АГАТЫ КРИСТИ» (12+)
5.35 Петровка, 38 (16+)
5.50 10 самых... (16+)

НТВ

5.00, 6.05 Т/с «ТАКСИСТКА» (16+)
6.00, 10.00, 13.00, 16.00, 19.00 Сегодня
7.00 Деловое утро НТВ (12+)
9.00, 10.20 Т/с «ВОЗВРАЩЕНИЕ МУХТАРА» (16+)
11.15, 14.00 Т/с «МОСКВА. ТРИ ВОКЗАЛА» (16+)
13.25, 18.30 Обзор. Чрезвычайное происшествие
16.15, 19.20 Сегодня в Санкт-Петербурге
16.30 Т/с «ЛИТЕЙНЫЙ» (16+)
19.40 Т/с «МОРСКИЕ ДЬЯВОЛЫ. СМЕРЧ» (16+)
0.30 Мы и наука. Наука и мы (12+)
1.30 Суд присяжных: Главное дело (16+)
3.05 Лолита (16+)
4.05 Т/с «ПРЕСТУПЛЕНИЕ БУДЕТ РАСКРЫТО» (16+)

РОССИЯ К

6.30 Евроньюс
10.00, 19.30, 23.20 Новости культуры
10.15, 1.55 Наблюдатель
11.15 Т/с «КОЛОМБО»
12.50 Абсолютный слух
13.30 Д/ф «Голландские берега. Умная архитектура»
14.00 Мастер-класс
15.00 Новости культуры Санкт-Петербург
15.10 Русский стиль
15.35 Д/ф «Лютеция - колыбель Парижа»
16.35 Пятое измерение
17.05 Х/ф «КТО ПОЕДЕТ В ТРУСКАВЕЦ»
18.15 Д/ф «Александр Кайдановский. Неприкасаемый»
19.10 Д/ф «Грахты Амстердама. Золотой век Нидерландов»
19.45 Смехоностальгия
20.15 Искатели
21.00 Большая опера-2016
22.10 Х/ф «ВРЕМЯ ДЛЯ РАЗМЫШЛЕНИЙ»
23.35 Х/ф «ТАЙНА ОСТРОВА БЭК-КАП»
1.00 Антти Сарпила и его Свинг Бенд

ДОМАШНИЙ

6.30, 5.30 Жить вкусно с Джейми Оливером (16+)
7.30, 23.50 6 кадров (16+)
7.55 Д/с «По делам несовершеннолетних» (16+)
10.55 Х/ф «САМАЯ КРАСИВАЯ» (16+)
14.25 Х/ф «САМАЯ КРАСИВАЯ-2» (16+)
18.00, 22.50 Д/с «Преступления страсти» (16+)
19.00 Х/ф «КЛЮЧИ ОТ СЧАСТЬЯ» (16+)
0.30 Х/ф «БОЛЬШОЕ ЗЛО И МЕЛКИЕ ПАКОСТИ» (16+)
4.35 Т/с «ДОКТОР ХАУС» (16+)

ТНТ

7.00, 7.30 Два с половиной повара (12+)
8.00, 8.30 ТНТ. Best (16+)
9.00 Дом-2. Lite (16+)
11.00 Дом-2. Остров любви (16+)
12.00 Битва экстрасенсов (16+)
13.30, 14.00, 14.30, 15.00 Комеди Клаб (16+)
16.00, 17.00, 18.00, 19.00, 19.30, 20.00, 21.00 Комеди Клаб. Дайджест (16+)
22.00 Не спать! (16+)
23.00 Дом-2. Город любви (16+)
0.00 Дом-2. После заката (16+)
1.00 Такое кино! (16+)
1.30 Х/ф «ЛУННАЯ АФЕРА» (18+)
3.25 Перезагрузка (16+)
4.20 Ешь и худей (12+)
4.55 М/ф «Том и Джерри: Гигантское приключение» (12+)
6.00 Т/с «ЛОТЕРЕЯ» (16+)

СТС

6.00 М/с «Смешарики» (0+)
6.30 М/с «Фиксики» (0+)
7.00, 8.30 М/с «Семейка Крудс. Начало» (6+)
7.25 М/с «Три кота» (0+)
7.40 М/с «Драконы. Защитники Олуха» (6+)
9.00, 19.00 Уральские пельмени (16+)
10.00 Х/ф «ГРЯЗНЫЕ ТАНЦЫ» (12+)
12.00 Т/с «МАМОЧКИ» (16+)
13.00 Т/с «КУХНЯ» (12+)
15.00 Т/с «ВОСЬМИДЕСЯТЫЕ» (16+)
17.00 Т/с «ВОРОНИНЫ» (16+)
19.30 Шоу Уральских пельменей (16+)
21.00 Х/ф «ПЯТЫЙ ЭЛЕМЕНТ» (12+)
23.30 Х/ф «РАЙОН №9» (16+)
1.35 Х/ф «ТРУДНОСТИ ПЕРЕВОДА» (16+)
3.30 Х/ф «ПАРАЛЛЕЛЬНЫЙ МИР» (0+)
5.25 Ералаш (0+)
5.45 Музыка на СТС (16+)

ТВ-3

6.00 М/ф «Мультфильмы» (0+)
9.30, 10.00, 17.35 Д/с «Слепая» (12+)
10.30, 11.00, 16.00, 16.30, 17.00 Д/с «Гадалка» (12+)
11.30, 12.30 Не ври мне! (12+)
13.30, 14.00, 14.30 Д/с «Охотники за привидениями» (16+)
15.00 Мистические истории (16+)
18.00 Дневник экстрасенса с Татьяной Лариной (16+)
19.00 Человек-невидимка (12+)
20.00 Х/ф «ПОБЕГ ИЗ ШОУШЕНКА» (16+)
22.45 Х/ф «ГОЛЛИВУДСКИЕ КОПЫ» (12+)
1.00 Х/ф «СЛУЖИТЕЛИ ЗАКОНА» (16+)
3.30, 4.30, 5.15 Д/с «Тайные знаки» (12+)

ЗВЕЗДА

6.00 Д/с «Москва фронту» (12+)
6.30, 9.15, 10.05, 13.15 Т/с «СЛЕДСТВИЕ ВЕДУТ ЗНАТОКИ»
9.00, 13.00, 18.00, 23.00 Новости дня
10.00, 14.00 Военные новости
13.40, 14.05 Х/ф «БАРМЕН ИЗ «ЗОЛОТОГО ЯКОРЯ» (12+)
15.20 Х/ф «ТАНЕЦ ГОРНОСТАЯ» (16+)
18.40, 23.15 Дневник АрМИ-2017
19.00 Х/ф «СУМКА ИНКАССАТОРА» (6+)
20.45 Х/ф «ДАЧНАЯ ПОЕЗДКА СЕРЖАНТА ЦЫБУЛИ»
22.15, 23.30 Х/ф «СКАЗ ПРО ТО, КАК ЦАРЬ ПЕТР АРАПА ЖЕНИЛ» (6+)
0.45 Х/ф «ПАРАДИЗ» (16+)
2.40 Х/ф «ГОРОД ЗЕРО» (16+)
4.40 Д/с «Зафронтовые разведчики» (12+)
5.25 Д/с «Освобождение» (12+)

ПЯТЫЙ КАНАЛ

5.00, 9.00, 13.00 Известия
5.10 Х/ф «ГОРЯЧИЙ СНЕГ» (12+)
7.00, 7.45 Информационный выпуск (12+)
7.10, 7.55 Прогноз погоды (6+)
7.15 Регион (12+)
8.00, 8.10, 9.25, 9.40, 10.45, 11.45, 12.45, 13.25, 14.15, 15.15 Т/с РОЖДЕННАЯ РЕВОЛЮЦИЕЙ. КОМИССАР МИЛИЦИИ РАССКАЗЫВАЕТ" (16+)
16.15, 16.55, 17.40, 22.45, 23.15, 0.00, 0.40, 1.20, 1.50, 2.30, 3.00, 3.40, 4.20 Т/с «ДЕТЕКТИВЫ» (16+)
18.05, 18.45, 19.30, 20.20, 21.05, 22.00 Т/с «СЛЕД» (16+)

РЕН ТВ

5.00, 4.10 Территория заблуждений с Игорем Прокопенко (16+)
6.00, 9.00 Документальный проект (16+)
7.00 С бодрым утром! (16+)
8.30, 12.30, 16.30, 19.30 Новости (16+)
12.00, 15.55, 19.00 Информационная программа 112 (16+)
13.00 Загадки человечества с Олегом Шишкиным (16+)
14.00 Х/ф «ДМБ» (16+)
17.00 Тайны Чапман (16+)
18.00 Самые шокирующие гипотезы (16+)
20.00, 21.50 Документальный спецпроект (16+)
23.50 Х/ф «БУМЕР» (18+)
2.00 Х/ф «БУМЕР. ФИЛЬМ ВТОРОЙ» (16+)

МАТЧ ТВ

6.30, 9.05 Д/с «Вся правда про. . . » (12+)
7.00, 7.25, 9.00, 12.25, 15.00, 16.50, 18.50, 20.25 Новости
7.05 Зарядка ГТО (0+)
7.30, 12.30, 15.10, 20.30, 0.00 Все на Матч!
9.35 ЦСКА - АЕК. Live (12+)
9.55 Звёзды футбола (12+)
10.25 Футбол. Лига Европы. Квалификационный раунд (0+)
13.00 Футбол. Лига чемпионов. Жеребьёвка раунда плей-офф. Прямая трансляция из Швейцарии
13.30, 19.25 Все на футбол!
14.00 Футбол. Лига Европы. Жеребьёвка раунда плей-офф. Прямая трансляция из Швейцарии
14.30 Д/с «Хулиганы» (16+)
16.00 Д/ф «Тренеры. Live» (12+)
16.30 Десятка! (16+)
16.55 Баскетбол. Россия - Финляндия. Международный турнир Кубок имени В. Кондрашина и А. Белова. Прямая трансляция из Санкт-Петербурга
18.55 Английский акцент. Слуцкий в Халле (12+)
20.55 Лёгкая атлетика. Чемпионат мира. Прямая трансляция из Великобритании
0.50 Х/ф «КЛЕТКА СЛАВЫ ЧАВЕСА» (16+)
2.35 UFC Top-10. Лучшие нокаутёры (16+)
3.00 Т/с «КОРОЛЕВСТВО» (16+)
6.00 UFC Top-10. Однораундовые войны (16+)

САНКТ-ПЕТЕРБУРГ

6.00 Петербургский дневник (12+)
7.00, 17.20 Бизнес-Петербург
7.05 Х/ф «ПЛЮМБУМ, ИЛИ ОПАСНАЯ ИГРА» (12+)
8.50 Вектор успеха (12+)
9.00 Х/ф «РАЗБУДИТЕ МУХИНА» (16+)
10.30, 23.00 Д/с «Самые опасные путешествия» (12+)
11.00, 13.00, 15.00, 17.00 Новости
11.15 Т/с «ШАЛЬНОЙ АНГЕЛ» (16+)
13.10 Х/ф «УХОДЯ - УХОДИ» (16+)
14.50, 15.15 Х/ф «ЗДРАВСТВУЙ И ПРОЩАЙ» (16+)
15.10, 17.15 Новости спорта
16.45 Морские вести (0+)
17.25 Х/ф «ПОКЛОННИЦА» (16+)
19.25 Х/ф «КНЯЖНА МЭРИ» (16+)
21.25 Д/с «По старому стилю» (12+)
22.00 Пульс города (6+)
23.30, 3.20 Окно в кино (16+)
23.40 Х/ф «НАПИШИ РОМАН» (16+)
1.40 Х/ф «ТАЙНЫ ПРОШЛОГО» (16+)
3.30 Х/ф «ИДЕАЛЬНЫЕ НЕЗНАКОМЦЫ» (16+)
5.10 Клуб Белый попугай (12+)

ОТР ОБЩЕСТВЕННОЕ ТЕЛЕВИДЕНИЕ РОССИИ

5.00, 21.05 Прав!Да? (12+)
6.00, 12.05 Большая страна. Открытие (12+)
6.40 Знак равенства (12+)
6.50, 12.45 Вспомнить всё (12+)
7.05 Фигура речи (12+)
7.30 Д/с «Легенды Крыма» (12+)
7.55, 13.15, 22.00 Х/ф «ОПАСНАЯ КОМБИНАЦИЯ» (12+)
9.30 Занимательная наука (12+)
9.45, 15.15 Т/с «КАПИТАН НЕМО» (12+)
11.00, 12.00, 13.00, 15.00, 21.00 Новости
11.05 Культурный обмен с Сергеем Николаевичем (12+)
16.30 М/ф Мультфильмы
17.00, 1.30 ОТРажение (12+)
23.40 Киноправда?! (12+)
23.50 Х/ф «СЛУЖИЛИ ДВА ТОВАРИЩА» (12+)

СУББОТА, 5 августа

ПЕРВЫЙ КАНАЛ

5.50, 6.10 Д/с «Россия от края до края» (12+)
6.00 Новости
6.55 Т/с «ТРИ МУШКЕТЕРА» (12+)
8.45 М/с «Смешарики. Новые приключения»
9.00 Играй, гармонь любимая!
9.45 Слово пастыря
10.00, 12.00 Новости с субтитрами
10.15 Д/ф Премьера. «Эдита Пьеха. «Я отпустила свое счастье» (12+)
11.20 Смак (12+)
12.15 Идеальный ремонт
13.10 Х/ф «ЧЕЛОВЕК-АМФИБИЯ»
15.10 Наедине со всеми (16+)
18.00 Вечерние новости с субтитрами
18.20 Давай поженимся! (16+)
19.20 Кто хочет стать миллионером? с Дмитрием Дибровым
21.00 Время
21.20 Сегодня вечером с Андреем Малаховым (16+)
23.00 КВН. Премьер-лига (16+)
0.35 Х/ф ПРЕМЬЕРА. «РОДИТЕЛЬСКИЙ БЕСПРЕДЕЛ» (12+)
2.30 Х/ф «ЖЮСТИН» (16+)
4.45 Модный приговор

РОССИЯ 1

5.15 Т/с «БЕЗ СЛЕДА» (12+)
7.10 Живые истории
8.00, 11.00, 11.20, 14.00, 20.00 Вести
8.20 Закон есть закон
8.50 Д/ф «Большой дом»
9.20 Сто к одному
10.10 Пятеро на одного
11.40 Юмор! Юмор! Юмор!!! (16+)
13.10, 14.20 Т/с «РУССКАЯ НАСЛЕДНИЦА» (12+)
20.50 Х/ф «ПЯТЫЙ ЭТАЖ БЕЗ ЛИФТА» (12+)
0.45 Танцуют все!
2.55 Т/с «МАРШ ТУРЕЦКОГО» (12+)

ТВ ЦЕНТР

6.20 Марш-бросок (12+)
6.55 Х/ф «ВАМ И НЕ СНИЛОСЬ...» (12+)
8.45 Православная энциклопедия (6+)
9.10 Д/ф «Светлана Крючкова. Я любовь узнаю по боли...» (12+)
10.00, 11.45 Х/ф «ТАЙНА ДВУХ ОКЕАНОВ» (12+)
11.30, 14.30, 21.00 События
13.15, 14.45 Х/ф «НАЗАД В СССР» (16+)
17.20 Х/ф «ЖЕМЧУЖНАЯ СВАДЬБА» (12+)
21.15 Право голоса (16+)
0.25 Главный калибр. Спецрепортаж (16+)
1.00 Д/с «Дикие деньги» (16+)
1.55 Д/ф «Ельцин против Горбачёва. Крушение империи» (12+)
2.40 Прощание. Нонна Мордюкова (16+)
3.35 Линия защиты (16+)
4.05 Т/с «ИНСПЕКТОР ЛЬЮИС» (12+)

НТВ

5.00 Т/с «2,5 ЧЕЛОВЕКА» (16+)
5.50 Ты супер! (6+)
8.00, 10.00, 16.00, 19.00 Сегодня
8.20 Устами младенца (0+)
9.00 Готовим с Алексеем Зиминым (0+)
9.25 Умный дом (0+)
10.20 Главная дорога (16+)
11.00 Еда живая и мёртвая (12+)
11.55 Квартирный вопрос (0+)
13.00 НашПотребНадзор (16+)
14.05 Красота по-русски (16+)
15.05 Своя игра (0+)
16.20 Однажды... (16+)
17.00 Секрет на миллион (16+)
19.25 Х/ф «КУБА» (16+)
0.55 Экстрасенсы против детективов (16+)
2.30 Поедем, поедим! (0+)
3.05 Лолита (16+)
4.00 Т/с «ПРЕСТУПЛЕНИЕ БУДЕТ РАСКРЫТО» (16+)

РОССИЯ К

6.30 Евроньюс
10.00 Обыкновенный концерт с Эдуардом Эфировым
10.35, 0.20 Х/ф «ВЗРОСЛЫЕ ДЕТИ»
11.45 Больше, чем любовь
12.25 Оркестр будущего
13.00, 23.25 Д/ф «Драгоценные посланники цветов»
13.55 Ромео и Джульетта. Концерт Большого симфонического оркестра им. П.И. Чайковского
15.20 Х/ф «ТАЙНА ОСТРОВА БЭК-КАП»
16.45, 1.55 По следам тайны
17.30 Кто там...
18.00 Х/ф «ТЕАТР»
20.20 Романтика романса
21.45 Х/ф «ДЖЕЙН ЭЙР»
1.35 М/ф «Шпионские страсти»
2.40 Д/ф «Музейный комплекс Плантен-Моретюс. Дань династии печатников»

ДОМАШНИЙ

6.30, 5.30 Жить вкусно с Джейми Оливером (16+)
7.30, 23.30 6 кадров (16+)
8.20 Х/ф «ПРО ЛЮБОFF» (16+)
10.30 Х/ф «НАХАЛКА» (16+)
14.30 Х/ф «НАДЕЖДА КАК СВИДЕТЕЛЬСТВО ЖИЗНИ» (16+)
18.00, 22.30 Д/с «Замуж за рубеж» (16+)
19.00 Х/ф «КРОВЬ НЕ ВОДА» (16+)
0.30 Х/ф «НЕПРИДУМАННОЕ УБИЙСТВО» (16+)
4.40 Т/с «ДОКТОР ХАУС» (16+)

ТНТ

7.00, 7.30 ТНТ. MIX (16+)
8.00 ТНТ. Best (16+)
8.30 ТНТ Music (16+)
9.00 Агенты 003 (16+)
9.30 Дом-2. Lite (16+)
10.30 Дом-2. Остров любви (16+)
11.30 Школа ремонта (12+)
12.30, 13.00, 13.30, 14.00, 14.30, 15.00, 15.30, 16.00, 16.30, 17.00, 17.30, 18.00, 18.30, 19.00, 19.30 Т/с «ОЛЬГА» (16+)
20.00 Х/ф «ЧАРЛИ И ШОКОЛАДНАЯ ФАБРИКА» (12+)
22.05 Павел Воля. Большой Stand-up. Концерт (16+)
23.00 Дом-2. Город любви (16+)
0.00 Дом-2. После заката (16+)
1.00 Х/ф «СТРАСТИ ДОН ЖУАНА» (18+)
2.45, 3.45 Перезагрузка (16+)
4.45 Ешь и худей (12+)
5.15 Т/с «САША+МАША» (16+)
6.00 Т/с «ЛОТЕРЕЯ» (16+)

СТС

6.00 М/с «Смешарики» (0+)
6.30 М/с «Фиксики» (0+)
7.00 М/с «Семейка Крудс. Начало» (6+)
7.25 М/с «Драконы. Защитники Олуха» (6+)
7.50 М/с «Три кота» (0+)
8.05 М/с «Да здравствует король Джулиан!» (6+)
9.30 Шоу Уральских пельменей (16+)
10.30 Премьера! Успеть за 24 часа (16+)
11.30 М/ф «Кунг-фу Панда. Невероятные тайны» (6+)
12.00 Х/ф «ПРИШЕЛЬЦЫ: КОРИДОРЫ ВРЕМЕНИ» (12+)
14.15, 3.20 Х/ф «ПРИШЕЛЬЦЫ В АМЕРИКЕ» (0+)
16.00 Уральские пельмени (16+)

16.45 Х/ф «СТОЙ! А ТО МАМА БУДЕТ СТРЕЛЯТЬ» (16+)
18.30 Х/ф «ПЯТЫЙ ЭЛЕМЕНТ» (12+)
21.00 Х/ф «ПЛАН ПОБЕГА» (16+)
23.10 Х/ф ПРЕМЬЕРА! «ВОЗДУШНЫЙ МАРШАЛ» (16+)
1.25 Х/ф «БАР «ГАДКИЙ КОЙОТ» (16+)
5.00 Т/с «СУПЕРГЁРЛ» (16+)

ТВ-3

6.00, 10.00 М/ф «Мультфильмы» (0+)
9.30 Школа доктора Комаровского (12+)
11.45 Х/ф «ГОЛЛИВУДСКИЕ КОПЫ» (12+)
14.00 Х/ф «КОМНАТА СТРАХА» (16+)
16.15 Х/ф «ПОБЕГ ИЗ ШОУШЕНКА» (16+)
19.00 Х/ф «КОММАНДОС» (16+)
20.45 Х/ф «СОЛДАТ» (16+)
22.30 Х/ф «ПРИЗРАКИ МАРСА» (16+)
0.30 Х/ф «ОПЕРАЦИЯ «ВОЗМЕЗДИЕ» (16+)
2.15 Х/ф «ПОСЛЕДНИЕ ЧАСЫ ЗЕМЛИ» (16+)
4.00, 5.00 Д/с «Тайные знаки» (12+)

ЗВЕЗДА

6.00 Х/ф «ЮНГА СО ШХУНЫ «КОЛУМБ»
7.25 Х/ф «ДАЧНАЯ ПОЕЗДКА СЕРЖАНТА ЦЫБУЛИ»
9.00, 13.00, 18.00, 23.00 Новости дня
9.15 Легенды цирка с Эдгардом Запашным (6+)
9.40 Последний день (12+)
10.30 Не факт! (6+)
11.00 Д/с «Загадки века с Сергеем Медведевым» (12+)
11.50 Улика из прошлого (16+)
12.35 Научный детектив (12+)
13.15 Д/с «Секретная папка» (12+)
14.00, 18.40 Т/с «ЮРКИНЫ РАССВЕТЫ» (6+)
18.10 Задело! с Николаем Петровым
18.25, 23.15 Дневник АрМИ-2017
20.05 Х/ф «ПРИЕЗЖАЯ» (6+)
22.00, 23.30 Х/ф «СВЕТ В КОНЦЕ ТОННЕЛЯ» (6+)
0.25 Х/ф «КЛЮЧИ ОТ РАЯ» (6+)
2.20 Т/с «СЛЕДСТВИЕ ВЕДУТ ЗНАТОКИ»

ПЯТЫЙ КАНАЛ

5.00, 8.00 М/ф «Мультфильмы» (0+)
7.00 Информационный выпуск. Новости культуры (12+)
7.10, 7.55 Прогноз погоды (6+)
7.15 Дом культуры (12+)
7.40 Атмосфера (12+)
9.00 Известия
9.15, 10.05, 10.45, 11.35, 12.20, 13.05, 14.00, 14.40, 15.25, 16.10, 17.00, 17.45, 18.30, 19.20, 20.05, 20.55, 21.40, 22.25, 23.10 Т/с «СЛЕД» (16+)
0.00, 1.00, 2.00, 3.00, 4.00, 5.00, 6.00 Т/с «МОСКОВСКАЯ САГА» (12+)

РЕН ТВ

5.00, 17.00, 3.15 Территория заблуждений с Игорем Прокопенко (16+)
7.30 Т/с «АГЕНТ КАРТЕР» (16+)
10.00 Минтранс (16+)
10.45 Самая полезная программа (16+)
11.40 Ремонт по-честному (16+)
12.25, 12.35, 16.35 Военная тайна с Игорем Прокопенко (16+)
12.30, 16.30 Новости (16+)
19.00 Засекреченные списки (16+)
21.00 Поколение памперсов. Концерт М. Задорнова (16+)
23.00 Кажется, что все не так плохо, как кажется. Концерт М. Задорнова (16+)
1.00 Х/ф «ДУРАК» (16+)

МАТЧ ТВ

6.30 Д/с «Вся правда про...» (12+)
7.00, 14.25, 17.00, 19.25, 23.50 Все на Матч! (12+)
7.30 Х/ф «ЛЮБИМЫЙ СПОРТ МУЖЧИН» (12+)
9.50, 11.50, 14.20, 16.55 Новости
10.00 Лёгкая атлетика. Чемпионат мира. Трансляция из Великобритании (0+)
12.00 Все на футбол! (12+)
13.00 Спартак - Зенит. Live (12+)
13.30 Автоинспекция (12+)
14.00 КХЛ. Разогрев (12+)
14.55 Футбол. Байер (Германия) - Сельта (Испания). Товарищеский матч. Прямая трансляция
17.25 Росгосстрах. Чемпионат России по футболу. Динамо (Москва) - Амкар (Пермь). Прямая трансляция
19.55 Росгосстрах. Чемпионат России по футболу. Локомотив (Москва) - СКА-Хабаровск. Прямая трансляция
21.55 Лёгкая атлетика. Чемпионат мира. Прямая трансляция из Великобритании
0.35 Футбол. Ливерпуль (Англия) - Атлетик (Бильбао, Испания). Товарищеский матч (0+)
2.35 UFC Top-10. Противостояния (16+)
3.00 Т/с «КОРОЛЕВСТВО» (16+)
5.00 Смешанные единоборства. UFC. С. Петтис - Б. Морено. Прямая трансляция из Мексики

САНКТ-ПЕТЕРБУРГ

6.00 Клуб Белый попугай (12+)
6.55 Слово (16+)
7.10 М/ф «Волшебная птица» (6+)
7.30 Х/ф «КОРОЛЬ ЛИР» (16+)
10.00 Пульс города (6+)
11.00, 4.50 Д/с «Самые опасные путешествия» (12+)
11.25 Окно в кино (16+)
11.40, 18.05, 20.05 Т/с «ШАЛЬНОЙ АНГЕЛ» (16+)
18.00, 20.00 Новости
21.30 Театральная гостиная Рудольфа Фурманова (16+)
23.30 У меня еще есть адреса (16+)
0.10 Х/ф «ВИРИНЕЯ» (16+)
2.05 Т/с «КРУТЫЕ ПОВОРОТЫ» (16+)
5.45 М/ф «Веселый огород» (0+)

ОТР ОБЩЕСТВЕННОЕ ТЕЛЕВИДЕНИЕ РОССИИ

4.45, 13.05, 22.20 Концерт Большого симфонического оркестра п/у Владимира Федосеева (12+)
6.15 Большая страна. Люди (12+)
6.30, 12.05 Гамбургский счёт (12+)
6.55, 12.30 Онколикбез (12+)
7.20 За дело! (12+)
8.00 Служу Отчизне (12+)
8.30 Большое интервью (12+)
9.00, 16.50 Д/с «Потомки» (12+)
9.25, 19.15 Х/ф «КОДЕКС МОЛЧАНИЯ» (12+)
11.50 Знак равенства (12+)
13.00, 15.00, 19.00 Новости
14.45 Медосмотр (12+)
15.05 Х/ф «НАШ ЧЕЛОВЕК В САН-РЕМО» (12+)
17.20 Х/ф «ОПАСНАЯ КОМБИНАЦИЯ» (12+)
21.35 Культурный обмен с Сергеем Николаевичем (12+)
23.50 Х/ф «МАРЫСЯ И НАПОЛЕОН» (12+)
1.30 Т/с «ПОСЛЕДНЕЕ ЛЕТО ДЕТСТВА» (12+)

ПЕРВЫЙ КАНАЛ

6.00 Новости
6.10 Т/с «ТРИ МУШКЕТЕРА» (12+)
8.15 М/с «Смешарики. Пин-код»
8.25 Часовой (12+)
8.55 Здоровье (16+)
10.00, 12.00 Новости с субтитрами
10.10 Непутевые заметки с Дмитрием Крыловым (12+)
10.30 Премьера. Честное слово с Юрием Николаевым
11.10 Пока все дома
12.15 Фазенда
13.30 Премьера. Дачники (12+)
17.10 Большой праздничный концерт к Дню Воздушно-десантных войск
19.00 Премьера. Три аккорда (16+)
21.00 Время
21.30 Клуб Веселых и Находчивых. Встреча выпускников (16+)
0.25 Х/ф «МОЛОДАЯ КРОВЬ» (16+)
2.25 Х/ф «ЦЕЛУЯ ДЖЕССИКУ СТЕЙН» (16+)
4.15 Контрольная закупка

РОССИЯ 1

5.00 Т/с «БЕЗ СЛЕДА» (12+)
7.00 Мульт-утро
7.30 Сам себе режиссёр
8.20, 3.15 Смехопанорама Евгения Петросяна
8.50 Утренняя почта
9.30 Сто к одному
10.20 Вести. Санкт-Петербург. События недели
11.00, 14.00, 20.00 Вести
11.20, 14.20 Т/с «СИНЯЯ РОЗА» (12+)
21.45 Воскресный вечер с Владимиром Соловьёвым (12+)
0.15 Д/ф «На балу у Воланда. Миссия в Москву» (12+)
1.15 Х/ф «ПОДРУГИ» (12+)

ТВ ЦЕНТР

6.00 Х/ф «КОЛЬЦО ИЗ АМСТЕРДАМА» (12+)
7.40 Фактор жизни (12+)
8.15 Тайны нашего кино (12+)
8.50 Х/ф «КАПИТАН» (12+)
10.55 Барышня и кулинар (12+)
11.30, 14.30, 23.35 События
11.45 Х/ф «ПРИНЦЕССА НА БОБАХ» (12+)
13.55 Смех с доставкой на дом (12+)
14.45 Д/ф «Свадьба и развод. Сергей Жигунов и Вера Новикова» (16+)
15.35 Прощание. Любовь Полищук (16+)
16.25 Х/ф «ПОЛОВИНКИ НЕВОЗМОЖНОГО» (12+)
20.00 Х/ф «ХОЛОДНЫЙ РАСЧЕТ» (12+)
23.50 Петровка, 38 (16+)
0.00 Хроники московского быта. Смерть со второго дубля (12+)
0.55 Хроники московского быта. Градус таланта (12+)
1.45 Х/ф «НАЗАД В СССР» (16+)

НТВ

5.00 Т/с «2,5 ЧЕЛОВЕКА» (16+)
5.50 Ты супер! (6+)
8.00, 10.00, 16.00, 19.00 Сегодня
8.20 Лотерея Счастливое утро (0+)
9.25 Едим дома (0+)
10.20 Первая передача (16+)
11.00 Чудо техники (12+)
11.55 Дачный ответ (0+)
13.00 НашПотребНадзор (16+)
14.10 Поедем, поедим! (0+)
15.05 Своя игра (0+)
16.20 Следствие вели... (16+)
18.00 Новые русские сенсации (16+)
19.25 Т/с «МЕНТОВСКИЕ ВОЙНЫ» (16+)
23.10 Ты не поверишь! (16+)
23.55 Экстрасенсы против детективов (16+)
1.30 Т/с «ППС» (16+)
3.20 Лолита (16+)
4.10 Т/с «ПРЕСТУПЛЕНИЕ БУДЕТ РАСКРЫТО» (16+)

РОССИЯ К

6.30 Евроньюс
10.00 Х/ф «ТЕАТР»
12.25 Оркестр будущего
13.05, 1.05 Д/с «Страна птиц»
13.55 Садко
16.00 Д/ф «Катюша»
16.30 Д/с «Пешком...»
17.00, 1.55 Искатели
17.45 Х/ф «КРАЖА»
20.10 Песня не прощается...
22.00 Спектакль Таланты и поклонники
2.40 Д/ф «Эс-Сувейра. Где пески встречаются с морем»

ДОМАШНИЙ

6.30, 6.00 Жить вкусно с Джейми Оливером (16+)
7.30, 23.40 6 кадров (16+)
8.50 Х/ф «ФИКТИВНЫЙ БРАК» (16+)
10.45 Х/ф «КРОВЬ НЕ ВОДА» (16+)
14.15 Х/ф «КЛЮЧИ ОТ СЧАСТЬЯ» (16+)
18.00, 22.40 Д/с «Замуж за рубеж» (16+)
19.00 Х/ф «ДАЛЬШЕ ЛЮБОВЬ» (16+)
0.30 Х/ф «ПОБЕДНЫЙ ВЕТЕР, ЯСНЫЙ ДЕНЬ» (16+)
4.25 Т/с «1001 НОЧЬ» (16+)

ТНТ

7.00, 7.30 ТНТ. MIX (16+)
8.00, 8.30, 19.00, 19.30 ТНТ. Best (16+)
9.00 Дом-2. Lite (16+)
10.00 Дом-2. Остров любви (16+)
11.00, 3.00, 4.00 Перезагрузка (16+)
12.00, 13.00, 14.00, 15.00, 16.00, 21.00 Однажды в России (16+)
16.50 Х/ф «ЧАРЛИ И ШОКОЛАДНАЯ ФАБРИКА» (12+)
20.00 Где логика? (16+)
22.00 Stand up. Дайджест (16+)
23.00 Дом-2. Город любви (16+)
0.00 Дом-2. После заката (16+)
1.00 Х/ф «КОЛДОВСТВО» (16+)
5.00 Ешь и худей (12+)
5.30 Дурнушек.net (16+)
6.25 Т/с «САША+МАША» (16+)

СТС

6.00 М/ф «7-й гном» (6+)
7.25, 8.05 М/с «Да здравствует король Джулиан!» (6+)
7.50 М/с «Три кота» (0+)
9.00 М/ф «Безумные миньоны» (6+)
9.15 Х/ф «ЭЛВИН И БУРУНДУКИ» (0+)
11.00 Х/ф «ЭЛВИН И БУРУНДУКИ-2» (0+)
12.40 Х/ф «ЭЛВИН И БУРУНДУКИ-3» (0+)
14.20 Х/ф «СТОЙ! А ТО МАМА БУДЕТ СТРЕЛЯТЬ» (16+)
16.00 Уральские пельмени (16+)
16.35 Х/ф «ПЛАН ПОБЕГА» (16+)
18.45 Х/ф «ВОЗДУШНЫЙ МАРШАЛ» (16+)
21.00 Х/ф «ОГРАБЛЕНИЕ ПО-ИТАЛЬЯНСКИ» (12+)
23.05 Х/ф «РЕКРУТ» (16+)
1.25 Х/ф «РАЙОН №9» (16+)
3.30 Х/ф «СЕМЕЙНЫЙ УИКЭНД» (16+)
5.30 Музыка на СТС (16+)

ТВ-3

6.00, 8.30 М/ф «Мультфильмы» (0+)
8.00 Школа доктора Комаровского (12+)
10.30, 11.15, 12.15, 13.00 Т/с «C.S.I. МЕСТО ПРЕСТУПЛЕНИЯ» (16+)
13.45 Х/ф «ОПЕРАЦИЯ «ВОЗМЕЗДИЕ» (16+)
15.30 Х/ф «КОММАНДОС» (16+)
17.15 Х/ф «СОЛДАТ» (16+)
19.00 Х/ф «СЛУЖИТЕЛИ ЗАКОНА» (16+)
21.30 Х/ф «16 КВАРТАЛОВ» (12+)
23.30 Х/ф «КОМНАТА СТРАХА» (16+)
1.45 Х/ф «АППАЛУЗА» (16+)
4.00, 5.00 Д/с «Тайные знаки» (12+)

ЗВЕЗДА

5.20 М/ф Мультфильмы
7.10 Х/ф «СУМКА ИНКАССАТОРА» (6+)
9.00 Новости недели с Юрием Подкопаевым
9.25 Служу России
9.55 Военная приемка (6+)
10.45 Политический детектив (12+)
11.10 Научный детектив (12+)
11.50, 13.15 Х/ф «ВТОРАЯ ЖИЗНЬ ФЕДОРА СТРОГОВА» (16+)
13.00 Новости дня
14.00 Т/с «СМЕРШ. ЛЕГЕНДА ДЛЯ ПРЕДАТЕЛЯ» (16+)
18.00 Новости. Главное
18.40, 23.15 Дневник АрМИ-2017
18.55 Д/с «Легенды советского сыска» (16+)
20.35 Д/с «Незримый бой» (16+)
23.30 Т/с «СЛЕДСТВИЕ ВЕДУТ ЗНАТОКИ»
2.50 Х/ф «ПРИЕЗЖАЯ» (6+)
4.50 Д/с «Зафронтовые разведчики» (12+)

ПЯТЫЙ КАНАЛ

7.00 Эхо недели (12+)
7.30, 7.55 Прогноз погоды (6+)
7.35 Вестник православия (12+)
8.00 Т/с «МОСКОВСКАЯ САГА» (12+)
9.00 Известия
9.15 Д/ф «Владимир Кузьмин. Счастье не приходит дважды» (12+)
10.20, 11.15, 12.10, 13.05, 14.00, 15.00, 16.00, 17.00, 2.50, 3.40, 4.30 Т/с «СПЕЦНАЗ ПО-РУССКИ-2» (16+)
17.55, 18.50, 19.50 Т/с «СПЕЦНАЗ» (16+)
20.45, 21.45, 22.40, 23.30 Т/с «СПЕЦНАЗ-2» (16+)
0.30 Х/ф «ПОБЕГ» (16+)

РЕН ТВ

5.00 Территория заблуждений с Игорем Прокопенко (16+)
8.30 Т/с «ДРУЖИНА» (16+)
15.20 Т/с «ДЕСАНТУРА. НИКТО, КРОМЕ НАС» (16+)
23.30 Последний концерт группы Кино (16+)
0.30 Военная тайна с Игорем Прокопенко

МАТЧ ТВ

6.30 Смешанные единоборства. UFC. С. Петтис - Б. Морено. Прямая трансляция из Мексики
7.00 UFC Top-10. Лучшие нокаутёры (16+)
7.30 Смешанные единоборства. M-1 Challenge. М. Заяц - М. Вянттинен. В. Бранчук - М. Силандер. Трансляция из Финляндии (16+)
9.00, 14.30, 16.35, 0.30 Все на Матч! (12+)
9.30 Футбол. Тоттенхэм (Англия) - Ювентус (Италия). Товарищеский матч (0+)
11.30 Спортивный репортёр (12+)
11.50 Футбол двух столиц (12+)
12.20, 14.20, 16.25 Новости
12.25 Баскетбол. Россия - Израиль. Международный турнир Кубок имени В. Кондрашина и А. Белова. Прямая трансляция из Санкт-Петербурга
15.10 Смешанные единоборства. Главные поединки июля (16+)
15.55 Д/с «Звёзды Премьер-лиги» (12+)
17.25 Росгосстрах. Чемпионат России по футболу. ЦСКА - Рубин (Казань). Прямая трансляция
19.25 Росгосстрах. Чемпионат России по футболу. Зенит (Санкт-Петербург) - Спартак (Москва). Прямая трансляция
21.55 После футбола с Георгием Черданцевым
22.45 Лёгкая атлетика. Чемпионат мира. Трансляция из Великобритании (0+)
1.00 Футбол. Челси - Арсенал. Суперкубок Англии (0+)
3.00 Футбол. Чемпионат Европы-2017. Женщины. Финал. Трансляция из Нидерландов (0+)
5.00 Д/ф «Женщина-бомбардир» (16+)
6.00 Д/ф «Миф Гарринчи» (16+)

САНКТ-ПЕТЕРБУРГ

6.00 Х/ф «ПОЩЕЧИНА, КОТОРОЙ НЕ БЫЛО» (16+)
7.30 М/ф «Айболит и Бармалей» (6+)
7.45 Слово (16+)
8.05 М/ф «Мультфильмы» (6+)
9.00 Телезнайки (6+)
9.10 Х/ф «ЗВУКИ МУЗЫКИ» (6+)
12.25 Ретро по страницам Церемонии Российской Национальной актерской премии имени Андрей Миронова (6+)
15.00 Х/ф «ЖЕНЩИНЫ, КОТОРЫМ ПОВЕЗЛО» (12+)
22.05 Х/ф «МОСКВА, ЛЮБОВЬ МОЯ» (12+)
23.50 Х/ф «ПЛЮМБУМ, ИЛИ ОПАСНАЯ ИГРА» (12+)
1.30 Т/с «КРОТ» (16+)

ОТР ОБЩЕСТВЕННОЕ ТЕЛЕВИДЕНИЕ РОССИИ

4.45, 13.05, 21.30 Юбилейный вечер Евгения Доги Диалоги любви (12+)
6.30 Культурный обмен с Сергеем Николаевичем (12+)
7.15 Большая страна. Открытие (12+)
7.55 От прав к возможностям (12+)
8.20 Занимательная наука (12+)
8.30, 19.15 Большое интервью (12+)
9.00, 16.50, 1.00 Д/с «Потомки» (12+)
9.25, 19.45 Х/ф «НАШ ЧЕЛОВЕК В САН-РЕМО» (12+)
11.10, 4.00 М/ф Мультфильмы
12.15, 23.15 А. Чехов. Сценки (12+)
13.00, 15.00, 19.00 Новости
14.45 Медосмотр (12+)
15.05 Киноправда?! (12+)
15.15 Х/ф «СЛУЖИЛИ ДВА ТОВАРИЩА» (12+)
17.15 Х/ф «МАРЫСЯ И НАПОЛЕОН» (12+)
0.00 Большая страна. Региональный акцент (12+)
1.30 Х/ф «КОДЕКС МОЛЧАНИЯ» (12+)

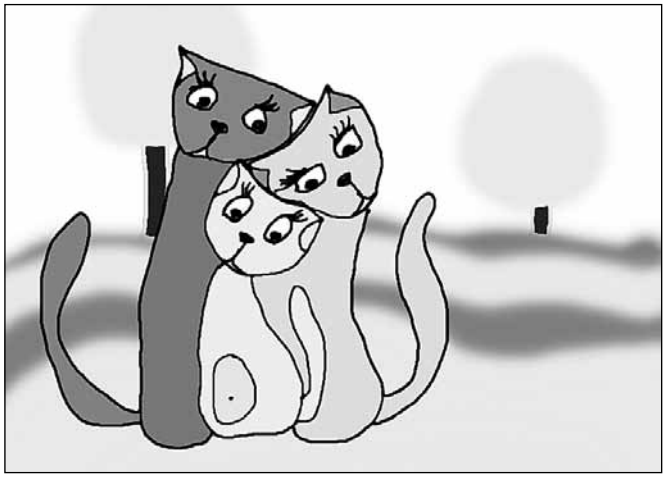

Семейное творчество сплотило детей и родителей в киноцентре «Чайка»

Жители Купчино освоили графические программы и создали эмблемы своих семей из символов солнца, улыбок и нежности.

Семейное творчество — не только интересное времяпровождение. Психологи настаивают, что такая форма досуга учит сотрудничеству всех членов семьи. Мудрость этого утверждения недавно с удовольствием подтвердили участники семейного мастер-класса по графическому дизайну, который прошел в киноцентре «Чайка» и был посвящен Дню семьи, любви и верности.

В праздничный день в компьютерном классе киноцентра дружные семейные команды собрались, чтобы, используя возможности компьютерной графики, создать эмблемы своих семей. Девиз для развивающего занятия был выбран подходящий: «Каждой дружной семье — креативную эмблему!».

Всего час с небольшим длилось это развивающее занятие. А сколько интересного и полезного случилось за этот короткий промежуток времени. Участники мастер-класса освоили навыки работы со специальными графическими программами. Затем с помощью графических планшетов нарисовали семейные символы, удивительно-трогательные, наполненные нежным отношением к своим близким, главными художественными акцентами которых стали солнце и улыбки.

Марина МАЛЕЕВА

Блистательному Штраусу посвящается

16+

29 июля в 16.00 состоится открытие II музыкального фестиваля «Блистательный Штраус», посвященного 240-летию основания Павловска и 180-летию торжественного открытия Царскосельской железной дороги.

Государственный музей заповедник «Павловск» и Петербург-концерт приглашают всех с 29 июля по 5 августа посетить II музыкальный фестиваль «Блистательный Штраус» в Павловске.

Известные петербургские артисты подготовили программу, посвященную знаменитым Павловским сезонам Иоганна Штрауса-сына. Его творчество стало целой эпохой и одной из ярких страниц в творческой жизни «короля вальсов».

Главным событием фестиваля станет премьера оперетты «Летучая мышь», которая пройдет 29 и 30 июля в Розовом павильоне. Музыкальная история прозвучит в исполнении Симфонического оркестра Санкт-Петербурга под управлением народного артиста России Сергея Стадлера. Кроме того, в программе фестиваля легкие мелодии венских композиторов — Шуберта, Моцарта и Штрауса-сына.

5 августа в концертном зале Павловского дворца свои изысканные камерные обработки представит ансамбль «Дивертисмент».

Вход свободный.
Место проведения:
г. Павловск, Садовая ул., 20, ГМЗ «Павловск».

День русской славы в Царском Селе

0+

30 июля в 12.00 начнется VI Царскосельский фестиваль «День русской славы». В этом году в День Военно-морского флота этот фестивальбудет проведен на новом месте — у Феодоровского собора и Феодоровского городка.

Эта территория позволит расширить формат праздника: организовать ярмарку народных промыслов, представить красочные реконструкторские объединения разных исторических эпох (рыцари и витязи — к 775-летию Ледового побоища; казаки, солдаты и матросы I мировой войны — к 100-летию Октябрьской революции и другие), организовать работу множества интерактивных зон для детей и взрослых.

В празднике примут участие знаменитые и молодые фольклорные и рок-н-ролльные исполнители и коллективы, художники, пройдут выставки и представления. Для самых маленьких зрителей будет работать театральная сцена, а также многочисленные аттракционы и торговые ряды.

На главной фестивальной сцене целый день будет звучать музыка. Специальные гости «Дня русской славы-2017» — группы «Пилот», «Башаков Band», «Ангел НеБес», «Разные люди» и многие другие.

Вход свободный.
Место проведения:
г. Пушкин, Академический пр., 20.

К 90-летию Михаила Шварцмана

6+

С 26 июня в Строгановском дворце работает выставка «Михаил Шварцман. К 90-летию со дня рождения».

Это четвертая выставка известного русского художника второй половины XX века Михаила Шварцмана в Русском музее, которая включает в себя более 40 живописных произведений, графики, товарных знаков и плакатов мастера из частных коллекций и собрания музея.

Юбилейную экспозицию составят избранные произведения автора, в полной мере отражающие развитие иератической формы от этапа осмысления структуры знака до «знака Духа Господня». Впервые будет представлена работа «Млечный путь», местонахождение которой долгое время не было известно.

На выставке будет демонстрироваться новый фильм Д. Федорова «Шварцман и время», подготовленный специально к юбилею.

Строгановский дворец:
Невский пр., 17.

Праздник в честь города Пусана

0+

29 июля с 11.00 до 20.00 в Александровском парке пройдет День Пусана (город-партнер Санкт-Петербурга в Республике Корея).

Мероприятие организовано в рамках Евразийской экспедиции (маршрут проходит из Пусана в Россию через Китай и Монголию, расстояние — более 11 000 км) с целью укрепления взаимопонимания и дружеских отношений между городами-партнерами.

В программе мероприятий: торжественная церемония открытия, концерт традиционной корейской музыки и танца, выступление коллективов с представлением современной популярной корейской музыки, демонстрация корейского национального костюма «ханбок», дегустация блюд корейской кухни, проведение корейских народных игр и фотовыставка о городе Пусан.

Вход свободный.
Место проведения: Кронверкский пр., ст. м. «Горьковская».

Пенсионерам на заметку: об индексации пенсии после увольнения

О порядке индексации пенсий после увольнения рассказывает начальник отдела назначения и перерасчета пенсий Анна Александровна Баркова.

— Достигнув пенсионного возраста, гражданин вправе выбрать — выйти на пенсию или продолжать трудовую деятельность и отсрочить ее назначение либо продолжать работать после выхода на пенсию. С 2016 года страховые пенсии работающим пенсионерам не индексируются, выплаты индексированной части приостанавливаются до тех пор, пока пенсионер не прекратит свою работу.

Работающими являются сотрудники, осуществлявшие работы, в том числе в месяце увольнения, независимо от даты увольнения (1-го или 31-го числа месяца). Это означает, что статус «неработающего», пенсионер получит в месяце, следующем за месяцем увольнения, а не в месяце увольнения.

В случае прекращения трудовой деятельности пенсия выплачивается в повышенном размере (с учетом индексации) с месяца, следующего за месяцем, в котором территориальным органом ПФР вынесено решение о выплате пенсии с учетом индексации.

Подавать заявление о прекращении трудовой деятельности в территориальный орган ПФР не требуется. В соответствии с законодательством, работодатель ежемесячно предоставляет сведения в ПФР обо всех работающих у него гражданах. Решение о выплате пенсии с учетом индексации территориальные органы Пенсионного фонда принимают в месяце, следующем после получения сведений от работодателя, в которых не содержатся данные о работе.

Например, пенсионер прекратил трудовую деятельность 21 июля 2017 года. В августе работодатель подаст сведения за июль, в которых он будет числиться работающим (даже если он был уволен 1 июля 2017 года, ситуация была бы та же). В сентябре работодатель сдаст отчетность за август, в которой пенсионер не будет указан, так как в августе он фактически был уже не работающим. Решение о выплате сумм страховой пенсии и фиксированной выплаты к страховой с учетом индексаций будет вынесено территориальным органом ПФР в октябре, и в ноябре 2017 года выплата пенсии будет произведена с учетом пропущенных индексаций.

Таким образом, пенсию в повышенном размере ПФР начнет выплачивать спустя три месяца после месяца увольнения.

УПФР во Фрунзенском районе

ПРОКУРАТУРА РАЗЪЯСНЯЕТ

Вниманию индивидуальных предпринимателей!

По данным Комитета по развитию предпринимательства и потребительского рынка Санкт-Петербурга до сих пор около 40% продавцов спиртосодержащей продукции не подключились к единой государственной автоматизированной информационной системе учета объема производства и оборота этилового спирта, алкогольной и спиртосодержащей продукции (ЕГАИС). Это грозит серьезными штрафными санкциями.

Уважаемые предприниматели! Федеральным законом от 29.06.2015 №182-ФЗ «О внесении изменений в Федеральный закон «О государственном регулировании производства и оборота этилового спирта, алкогольной и спиртосодержащей продукции и об ограничении потребления (распития) алкогольной продукции» внесены изменения в перечень лиц, обязанных представлять сведения в ЕГАИС.

С 01.01.2016 индивидуальные предприниматели, осуществляющие закупку пива и пивных напитков, сидра, пуаре, медовухи в целях последующей розничной продажи такой продукции, а также организации, осуществляющие розничную продажу алкогольной продукции в городских поселениях, организации, осуществляющие розничную продажу алкогольной продукции при оказании услуг общественного питания, должны обеспечить прием и передачу информации в ЕГАИС об обороте такой продукции в части подтверждения факта закупки.

Комитетом по развитию предпринимательства и потребительского рынка Санкт-Петербурга проведена работа по информированию участников алкогольного рынка Санкт-Петербурга о необходимости подключения к ЕГАИС. Тем не менее, на текущий момент около 40 процентов петербургских продавцов пива и пивных напитков, сидра, пуаре, медовухи к ЕГАИС не подключились.

Во избежание штрафных санкций со стороны контролирующих организаций настоятельно рекомендуем подключиться к системе ЕГАИС.

Прокуратура Фрунзенского района Санкт-Петербурга

Об изменении размера пенсии по достижении возраста 80 лет

Управление напоминает, что при достижении пенсионером возраста 80 лет производится перерасчет фиксированной выплаты. На вопросы о том, как это происходит, отвечает заместитель начальника Управления Марина Алексеевна Сапожникова.

— Нужно ли пенсионеру, которому исполнилось 80 лет, обращаться в Пенсионный фонд с заявлением на перерасчет?

— Нет, перерасчет пенсии 80-летним производится автоматически на основании информации о дате рождения, имеющейся в базе данных Пенсионного фонда.

— С какого числа производится перерасчет пенсии 80-летнему пенсионеру?

— Перерасчет производится со дня достижения пенсионером указанного возраста.

— В каком размере происходит повышение?

— Установленная пенсионеру фиксированная выплата повышается в 2 раза. Если приводить конкретный пример, то пенсионерка, которой установлена фиксированная выплата на общих основаниях в размере 4805,11 руб., при достижении 80 лет начнет получать пенсию, увеличенную именно на эту сумму, то есть фиксированная выплата достигнет размера 9610,22 руб.

— Когда пенсионер начнет получать пенсию в повышенном размере?

— Уже в следующем месяце, после месяца, в котором исполнилось 80 лет.

— Все ли категории пенсионеров имеют право на такой перерасчет?

— Нет, право на перерасчет фиксированной выплаты имеют только получатели страховой пенсии по старости. Если застрахованное лицо является получателем страховой пенсии по случаю потери кормильца, то ему необходимо обратиться в Пенсионный фонд с заявлением о проверке целесообразности перехода на страховую пенсию по старости с учетом пересчитанной фиксированной выплаты. Не имеют право на повышенную фиксированную выплату также лица, получающие социальную пенсию.

Кроме пенсионеров, достигших возраста 80 лет, право на повышение размера фиксированной выплаты имеют и инвалиды первой группы. Им данная надбавка выплачивается вне зависимости от возраста со дня установления федеральным учреждением медико-социальной экспертизы I группы инвалидности.

Нас часто спрашивают инвалиды первой группы — почему им не повысили пенсию по достижению возраста 80 лет? Потому, что инвалиды первой группы уже получают повышенную фиксированную выплату к страховой пенсии (до 80 лет), следовательно, еще один перерасчет им не положен.

Летом страховая пенсия будет традиционно перерассчитана

С 1 августа 2017 года будет произведен перерасчет страховой пенсии по страховым взносам за 2016 год.

1 августа текущего года получателям страховых пенсий по старости и по инвалидности, за которых работодатели в 2016 году уплачивали страховые взносы, будет произведен традиционный беззаявительный перерасчет пенсий.

Прибавка к пенсии в результате перерасчета носит индивидуальный характер: ее размер зависит от уровня заработной платы работавшего в 2016 году пенсионера, то есть от суммы уплаченных за него работодателем страховых взносов и начисленных пенсионных баллов. При этом максимальное увеличение пенсии ограничено тремя пенсионными баллами в денежном эквиваленте.

Необходимо отметить, что работающим пенсионерам выплате будет подлежать сумма корректировки, определенная без применения коэффициентов индексации, которые имели место в период их трудовой деятельности.

По возникающим вопросам вы можете обращаться по адресу:
192007, Санкт-Петербург,
ул. Расстанная, д. 20, лит. К.
Режим работы:
пн.—чт. — с 9.30 до 17.30,
обед с 13.00 до 14.00;
пт. — с 9.30 до 16.00.
Тел. 490-07-77

Судоку

1		8						
4					1	6	8	3
6	2					5		1
	1	4		8		3	5	
			7			1		2
			3	1		4	7	8
5	4							6
			4					
			9					4

Шахматы

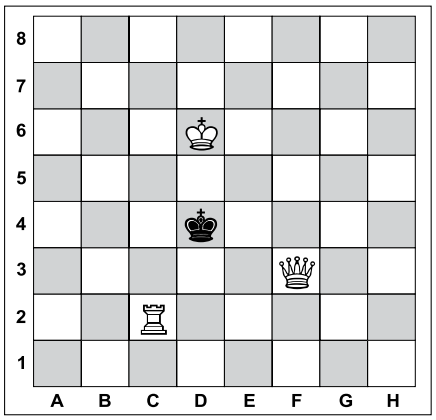

Задача №1. Белые начинают и дают мат в два хода

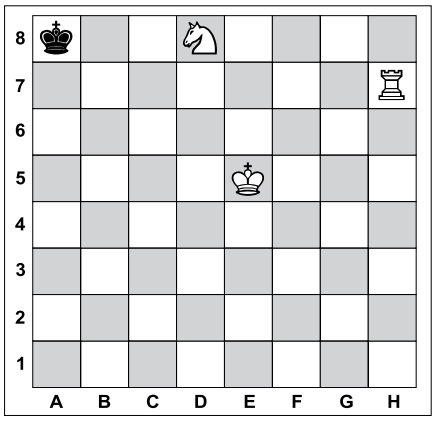

Задача №2. Белые начинают и дают мат в три хода

Улыбающийся бородатый дракон покоряет мир

В Instagram набрал популярность аккаунт бородатой агамы (или бородатого дракона) по кличке Улыбчивый Смауг. Подписчики называют его самой счастливой ящерицей на Земле.

На профиль Смауга, прозванного так в честь дракона из вселенной Джона Толкина, обратило издание Daily Mail. Газета связалась с хозяйкой ящерицы, 22-летней Шарлоттой Берч, которая рассказала ее историю.

По словам девушки, она купила рептилию за 80 фунтов стерлингов (более 6 тысяч рублей). Предыдущие владельцы о Смауге не заботились: его держали в холодном, темном и безлюдном гараже, из-за чего он одичал и приобрел заболевание костей.

Девушка отмечает, что бородатый дракон очень пытлив. Он активно передвигается по дому, не боится выходить в сад и любит поездки с хозяйкой.

На фотографиях, которые Шарлотта выкладывает в сеть, агама часто запечатлена с приоткрытым ртом, из-за чего кажется, что она радуется. Однако на самом деле ящерице необходимо открывать рот, чтобы отрегулировать температуру тела.

ЛЕНТА.РУ

Ответы

На головоломки, опубликованные в №32 от 20.07.2017

Сканворд

ПО ГОРИЗОНТАЛИ: Инжир. Отпад. Авгур. Бабуся. Таврия. Барби. Аванс. Смог. Ткач. Плато. Фишка. Ашар. Автокар. Ковш. Тайна. Плинтус. Ира. Покои. Тиски. Фарфор. Тал. Герц. Осколок. Барк. Мини. Таз. Сто.

ПО ВЕРТИКАЛИ: Итого. Бланш. Курорт. Кашпо. Цска. Состав. Лиф. Нищая. Три. Атом. Браво. Нар. Лис. Ожог. Фронт. Утро. Тату. Кио. Прораб. Растр. Висла. Ампер. Машинист. Икота. Арка. Бадья. Гора. Аил.

Судоку

3	8	1	4	5	6	9	2	7
9	5	4	7	2	1	6	8	3
2	7	6	9	8	3	5	4	1
1	4	7	8	6	2	3	5	9
5	6	2	1	3	9	4	7	8
8	9	3	5	7	4	1	6	2
4	3	5	2	1	7	8	9	6
7	1	9	6	4	8	2	3	5
6	2	8	3	9	5	7	1	4

Шахматы

Задача №1.

Положение на диаграмме:
Белые: Крс4, пешки а7, с7
Черные: Кра5

Решение: 1. с8К! **1.** ... Кра6/а4 **2.** а8Фх

Задача №2.

Положение на диаграмме:
Белые: Крf8, Фf6
Черные: Крh7, Кf5

Решение: 1. Фg5! **1.** ... Крh8 **2.** Фg8х **1.** ... Кg3/Кg7/Кh6 **2.** Фg7х
1. ... Кh4/Ке3/Ке7/Кd4/Кd6 **2.** Фg7х/Фh5х

Вестник МО «КУПЧИНО» 6+
Регистрационное свидетельство ПИ 2-4852 от 20.11.2000 выдано Территориальным управлением Министерства РФ по делам печати, телерадиовещания и средств массовых коммуникаций по Санкт-Петербургу и Ленинградской области.

Учредитель: Муниципальный Совет внутригородского муниципального образования Санкт-Петербурга муниципальный округ «Купчино».
Адрес редакции: 192212, Будапештская ул., д. 19, корп. 1
Тел. (812) 774-42-87, факс (812) 703-04-10.
Главный редактор Е.В. Фомина.
Издатель: ООО «ПрофИнвест», 198005, СПб, наб. Обводного канала, д. 135, лит. А, пом. 2Н.

Отпечатано в типографии ООО «Типографский комплекс "Девиз"», 195027, Санкт-Петербург, ул. Якорная, д. 10, корп. 2, лит. А, пом. 44.
Тираж 11 000 экз. Распространяется бесплатно.
Номер подписан в печать 25.07.2017.
Время подписания по графику – 21.00, фактическое время подписания – 21.00.
№33. Дата выхода – 27.07.2017. Заказ №ТД-4342

Гороскоп с 31 июля по 6 августа

ОВЕН
На дворе лето, а звезды рекомендуют вам именно сейчас заняться работами по дому. Впрочем, если этот дом за городом, то давно необходимое благоустройство будет одновременно совмещено с возможностью периодически отдыхать на свежем воздухе. Если же вы остались в городе, то не ленитесь – чем больше сделаете сейчас, тем меньше оставите на потом.

ТЕЛЕЦ
Общение с друзьями, коллегами по работе, да и просто с новыми знакомыми принесет немало пользы как при решении конкретных дел, так и просто для поднятия настроения. А вот с родственниками придется вести себя как можно аккуратнее: некоторые ваши действия могут быть восприняты в штыки. В этом случае следует сдерживать эмоции и немного подождать.

БЛИЗНЕЦЫ
Благоприятная неделя для урегулирования финансовых вопросов. Вы сможете и прилично заработать, и грамотно потратить полученные деньги. Также неплохо бы за это время разобраться с теми накопившимися делами, которыми вам долго не хотелось заниматься. Энергии для всего этого будет хоть отбавляй. Что важно – не обращайте внимания на слухи.

РАК
Возможны некоторые осложнения в отношениях с друзьями и близкими людьми. Чтобы избежать этого, не стоит общаться с ними на серьезные темы. Выслушивать их советы, конечно, нужно, но вот поступать следует, только исходя из собственного мнения. На этой неделе успех вам принесет самостоятельность в принятии решений.

ЛЕВ
На этой неделе не всё будет складываться так, как вам бы хотелось. Вполне вероятны даже конфликты как на работе, так и с близкими людьми. Чтобы достичь нужного вам результата, придется приложить немало сил и, прежде всего, отбросить в сторону ненужные амбиции. Отстаивая свою точку зрения, не говорите то, что думаете, в лоб.

ДЕВА
У вас впереди очень активная неделя, которая принесет буквально тучу положительных эмоций, если вы не будете стесняться вести себя искренне и открыто. Все окружающие это оценят. Отбросьте якобы серьезные проблемы подальше (время для их решения еще не наступило) и просто отдохните. Когда еще представится такая возможность?

ВЕСЫ
Придется вам всерьез заняться поддержанием собственного авторитета и статуса. Для защиты своих интересов нужно будет вести себя активно, а иногда даже агрессивно. Не бойтесь с пеной у рта отстаивать свою точку зрения – если кто-то поначалу и обидится, то чуть позже поймет, что был не прав. Но до драки дело доводить не стоит.

СКОРПИОН
Вполне вероятно, что вас ждут нелегкие душевные испытания, связанные, прежде всего, с тем, кого вы любите. Попробуйте предугадать возможные перепады настроения своей «второй половинки» — хотя это будет невероятно сложно — и заранее настроиться на позитив. Тогда и обид избежите, и ваша любовь выйдет на новый уровень.

СТРЕЛЕЦ
Лучше всего на этой неделе заняться домашним хозяйством и привести в порядок то, что долгое время ускользало от вашего внимания. Но есть и более важная задача — разобраться хотя бы с частью тех обещаний, которые вы давали друзьям и родственникам. Где-то будет достаточно извиниться, а где-то — приложить все усилия, чтобы их выполнить.

КОЗЕРОГ
Отношения с любимым человеком могут стать невыносимыми. Если будете обвинять в этом друг друга, не вникая в суть даже мелочных споров, то конфликт может стать серьезным и затянуться надолго. А если все-таки со своей стороны вы сделаете так, чтобы вы оба услышали друг друга, то всё сведется к анекдоту, о котором вы долго будете вспоминать с улыбкой.

ВОДОЛЕЙ
Скорее всего, конфликтов между близкими вам людьми избежать не удастся. И только от вас будет зависеть, как быстро среди них снова наступит спокойствие и согласие. Можно будет, конечно, попробовать закрыть на всё глаза и полностью отдаться работе, но остаться в стороне не получится: так что, приложите все усилия, станьте «миротворцем» — на этой неделе это самое важное.

РЫБЫ
Вас ждет необычайно эмоциональная неделя. Отношения с любимым человеком затмят всё, происходящее вокруг вас. Ваши самые сокровенные желания будут исполняться – только не забудьте, что и от вас ждут того же. Чтобы вашей гармонии ничто не помешало, не ищите новых знакомств, даже с друзьями общение лучше ограничить.

Перцы красные, желтые, зеленые

Как правило, в сезон все готовят перцы, фаршированные рубленым мясом с рисом и овощами. Но в разгар лета, когда достаточно тепло, далеко не всегда хочется именно мясных блюд. Предлагаем вам альтернативные рецепты, в которых главную роль играет свежий перец.

Перцы с сыром и хлебными крошками

Вкусные перцы, которые легко приготовить. Они могут быть гарниром к птице, мясу, рыбе, а можно подать и как самостоятельное блюдо. Красиво будет смотреться, если вы возьмете перцы желтые и красные в одинаковых пропорциях. Важно брать именно болгарские сочные, мясистые перцы, «ласточка» для этого рецепта не подойдет.

Вам понадобятся

- Перец болгарский — 4 шт.
- Масло оливковое — 3 ст. л.
- Чеснок — 1 зубчик.
- Петрушка — 3—4 веточки.
- Соль и перец — по вкусу.
- Сыр твердый типа пармезан — 2—3 ст. л.
- Сухари панировочные (домашние) — 1 ст. л.
- Лимонный сок — 1 ч. л.

Приготовление

Смажьте перцы растительным маслом и положите на застеленный фольгой противень. Отправьте овощи в хорошо разогретую духовку запекаться. Они должны слегка обуглиться и начать лопаться.

Переложите горячие перцы в миску или полиэтиленовый пакет и плотно закройте, чтобы они пропарились — тогда легко будет снять кожицу.

Остывшие перцы разрежьте, удалите плодоножку и семена, снимите шкурку. Это удобно делать бумажными кухонными полотенцами. Но ни в коем случае не промывайте запеченные перцы — уйдет весь вкус. Затем нарежьте перцы на полоски шириной по 3—4 сантиметра.

На сковороде разогрейте растительное масло, уменьшите огонь до среднего, добавьте мелко нарезанный чеснок, дайте ему прогреться с маслом буквально минуту, добавьте свежевыжатый лимонный сок и выложите все перцы, перемешайте, оставьте томиться на маленьком огне минут 5. Затем посолите, поперчите, посыпьте молотыми сухарями, перемешайте и сразу же перекладывайте на блюдо.

Посыпьте перцы натертым на мелкой терке сыром и нарубленной петрушкой. Можно добавить кинзы, мелко нарубленного перца чили.

Перцы фаршированные праздничные

Это блюдо — не из самых дешевых, да и времени на приготовление требует. Но для воскресного семейного ужина или праздника вполне подойдет.

Вам понадобятся

- Перец болгарский — 5 шт.
- Масло растит. — 2 ст. л.
- Лимонный сок — 1 ч. л.
- Помидор — 4—5 шт.
- Петрушка — 1 пучок.
- Оливки б/к — 10—12 шт.
- Чеснок — 1—2 зубчика.
- Сыр — 200 г.
- Соль и перец — по вкусу.
- Смесь прованских трав — 1 ч. л.
- Бекон — 10—12 ломтиков.

Приготовление

Перцы вымыть, обсушить, разрезать вдоль пополам. Желательно резать по центру, чтобы на половинках осталась плодоножка.

Помидоры залить кипятком на 1—2 минуты, затем промыть холодной водой, снять кожицу и нарезать на мелкие кубики, сложить в миску. Оливки нарежьте на тоненькие кружочки, выложите в миску. Зелень мелко нарежьте, добавьте к помидорам, налейте лимонный сок, измельченный чеснок, сухие прованские травы, соль и перец, всё перемешайте.

Сыр натрите на крупной терке, добавьте к овощам и еще раз перемешайте. Начините этой смесью половинки перцев.

Теперь остается только взять тонкие полоски бекона и аккуратно обернуть перцы. Оборачивайте не очень плотно, пусть останется свободное место — тогда сыр лучше запечется.

Выпекайте при средней температуре (около 190 градусов) примерно минут 30. Если бекон начнет раньше времени зарумяниваться, то просто прикройте перцы фольгой.

Расшифруй ребусы и прочитай получившуюся пословицу

Найди все предметы на картинке, раскрась их

Снятие размера на глазок
Вдыхая розы ....
Южное вяжущее "яблоко"
Старинное название каски
Гарик Бульдог из Comedy Club
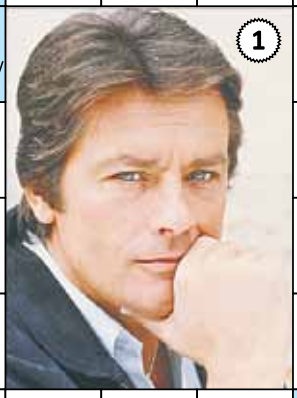

Церковное вино
1
2
Авторитетный учёный
Мера угла в навигации
Персонаж из "Евгения Онегина"
Пересуды завистников (разг.)
Камень для статуи Венеры
Птица на гербе Австралии
Регулярный доход с капитала
Передвиженец на колёсах
Где можно найти мочку?
Лиана, дарующая виноград
Операция при измерениях
Опора для шляпки гриба
Место ристалищ Сафина и Беккера
Монолог отличника у доски
Суть натуры, характера
Световой скальпель хирурга
Бревенчатый квадрат
Клуб Масякова
Он Ларису Ивановну хотел
Возглас в адрес прохожего
Ржа с точки зрения химика
Байкальская рыба
Караул по радио
"Оператор" столового прибора
Беломорская лодка
Крутой поворот трассы
Библейский пророк
Злые замыслы
Сказочное чудище
Имя Стендаля и Барбюса
Создатель Тома Сойера
Чёрный кофе с мороженым
Искусство плетения из шнура
Металл из градусника
Его статуя "мыслит" в Париже
Один из главных налогов
Символ домашнего тепла
Соляной раствор
Русский банзай
Сало, смалец
Той-..., собака
"Два билета на дневной ...", х/ф
Новые деньги Старого Света
Судно о семи мачтах
Жанр средневековой лирики
Сказочное застолье
Её заглаживают и искупают

Изложение сведений о чём-либо